

# PROFISSA



**FORTALEZA (CE) - 21 DE JUNHO DE 2021.**  
**PROPOSTA DE PREÇOS - ADEQUADA**

**AO(A) PREGOEIRO(A) DA,**  
**PREFEITURA MUNICIPAL DE ITAPAJÉ - CE**  
**COMISSÃO PERMANENTE DE LICITAÇÃO**

REFERENTE PREGÃO ELETRÔNICO Nº: 25.05.2021.01SRPE

DATA E HORA DE ABERTURA: 16 DE JUNHO DE 2021 ÀS 08:00HS

OBJETO: AQUISIÇÃO DE MATERIAL DE EXPEDIENTE, MATERIAIS E EQUIPAMENTOS DE PROCESSAMENTO DE DADOS DESTINADOS ÀS DIVERSAS SECRETARIAS DO MUNICÍPIO DE ITAPAJÉ.

RAZÃO SOCIAL DA PROPONENTE: PROFISSA DISTRIBUIDORA EIRELI - ME  
CNPJ: 20.365.863/0001-70 | IE: 06.338.610-10  
ENDEREÇO: RUA JOÃO TOMÉ, 486 - MONTE CASTELO - FORTALEZA - CE | CEP: 60.325-220  
TELEFONE: (85) 3017-4769 | (85) 99642-4201  
BANCO: BANCO DO BRASIL | AGÊNCIA: 1218-1 | CONTA: 55057 4

ESTIMADOS SENHORES,

APRESENTAMOS A VOSSAS SENHORIAS NOSSA PROPOSTA DE PREÇOS, CONFORME PLANILHA ABAIXO, REFERENTE AO PREGÃO ELETRÔNICO Nº 25.05.2021.01SRPE CUJO OBJETO É A AQUISIÇÃO DE MATERIAL DE EXPEDIENTE, MATERIAIS E EQUIPAMENTOS DE PROCESSAMENTO DE DADOS DESTINADOS ÀS DIVERSAS SECRETARIAS DO MUNICÍPIO DE ITAPAJÉ, CONFORME ESPECIFICAÇÕES CONTIDAS NO TERMO DE REFERÊNCIA DO EDITAL.

A PROPOSTA ENCONTRA-SE EM CONFORMIDADE COM AS INFORMAÇÕES PREVISTAS NO EDITAL E SEUS ANEXOS.

NESTA OPORTUNIDADE, TEMOS A DECLARAR, SOB AS PENAS DA LEI, QUE TOMAMOS PLENO CONHECIMENTO DOS PRODUTOS OBJETO DESTA LICITAÇÃO; QUE NÃO POSSUIMOS NENHUM FATOS IMPEDITIVO PARA A PARTICIPAÇÃO DESTA LICITAÇÃO E QUE NOS SUBMETEMOS A TODAS AS CLÁUSULAS E CONDIÇÕES PREVISTAS NESTE EDITAL.

Lote N° 006 - LOTE VI - ESCRITÓRIO II						
ITEM	UNID.	QUANT	DESCRIÇÃO DOS PRODUTOS	MARCA	VALOR UNITÁRIO	VALOR TOTAL
1	METRO	8.000	TNT VERMELHO Especificação : ESPECIFICAÇÃO : TECIDO TNT 100% I POLIPROPILENO MEDINDO 140CM DE LARGURA COM GRAMATURA APROXIMADA DE 45 G/M, EM COR VERMELHO	BIATEX	R\$ 3,00	R\$ 24.000,00
2	METRO	8.000	TNT VERDE Especificação ; ESPECIFICAÇÃO : TECIDO TNT 100% POLIPROPILENO MEDINDO 140CM DE LARGURA COM GRAMATURA APROXIMADA DE 45 G/M, EM COR VERDE	BIATEX	R\$ 3,00	R\$ 24.000,00
3	METRO	8.000	TNT ROSA Especificação : ESPECIFICAÇÃO : TECIDO TNT 100% POLIPROPILENO MEDINDO 140CM DE LARGURA COM GRAMATURA APROXIMADA DE 45 G/M, EM COR ROSA	BIATEX	R\$ 3,00	R\$ 24.000,00
4	METRO	8.000	TNT PRETO Especificação : ESPECIFICAÇÃO : TECIDO TNT 100% POLIPROPILENO MEDINDO 140CM DE LARGURA COM GRAMATURA APROXIMADA DE 45 G/M, EM COR PRETO	BIATEX	R\$ 3,00	R\$ 24.000,00
5	METRO	7.970	TNT LARANJA Especificação : ESPECIFICAÇÃO : TECIDO TNT 100% POLIPROPILENO MEDINDO 140CM DE LARGURA COM GRAMATURA APROXIMADA DE 45 G/M, EM COR LARANJA	BIATEX	R\$ 3,00	R\$ 23.910,00
6	METRO	7.970	TNT BRANCO Especificação : ESPECIFICAÇÃO : TECIDO TNT 100% POLIPROPILENO MEDINDO 140CM DE LARGURA COM GRAMATURA APROXIMADA DE 45 G/M, EM COR BRANCA	BIATEX	R\$ 3,00	R\$ 23.910,00
7	METRO	8.530	TNT AZUL Especificação : ESPECIFICAÇÃO : TECIDO TNT 100% POLIPROPILENO MEDINDO 140CM DE LARGURA COM GRAMATURA APROXIMADA DE 45 G/M, EM COR AZUL	BIATEX	R\$ 3,00	R\$ 25.590,00
8	METRO	7.990	TNT AMARELO Especificação : ESPECIFICAÇÃO : TECIDO TNT 100% PC MEDINDO 140CM DE LARGURA COM GRAMATURA APROXIMADA EM COR AMARELO	BIATEX	R\$ 3,00	R\$ 23.970,00
9	UNIDADE	790	FOLHA DE ISOPOR 10MM Especificação : FOLHA DE ISOPOR 10MM DE ESPESSURA	POLIPOR	R\$ 3,00	R\$ 2.370,00
10	UNIDADE	935	FOLHA DE ISOPOR 15MM. UNIDADE Especificação : FOLHA DE ISOPOR DE 15MM DE ESPESSURA	POLIPOR	R\$ 5,00	R\$ 4.675,00
11	UNIDADE	945	FOLHA DE ISOPOR 20MM. Especificação : FOLHA DE ISOPOR DE 20MM DE ESPESSURA.	POLIPOR	R\$ 6,00	R\$ 5.670,00
12	UNIDADE	1.140	FOLHA DE ISOPOR 30MM Especificação : FOLHA DE ISOPOR DE 30MM DE ESPESSURA	POLIPOR	R\$ 10,00	R\$ 11.400,00

DAVI FERNANDES  
SOARES:0190372  
6301

Assinado de forma digital  
por DAVI FERNANDES  
SOARES:01903726301  
Dados: 2021.06.21  
11:29:56 -03'00'

PROFISSA DISTRIBUIDORA EIRELI - ME  
CNPJ: 20.365.863/0001-70 | CGF: 06.338610-0  
R. JOÃO TOMÉ, 486 - MONTE CASTELO - FORTALEZA-CE | CEP:60.325-220  
CONTATO@PROFISSADISTRIBUIDORA.COM.BR | (85)3017-4769

# PROFISSA



13	FOLHA	7.720	EVA 40X95 CORES VARIADAS Especificação : EVA 40X95 CORES VARIADAS Especificação : BORRACHA DE EVA MEDINDO 40CMX95CM DIVERSAS CORES	DUBFLEX	R\$ 5,00	R\$ 38.600,00
14	FOLHA	3.930	EVA ATOALHADO 40X48 CORES VARIADAS Especificação : E. V.A ATOALHADO CORES VARIA DAS., MEDINDO 40X48 CM.	DUBFLEX	R\$ 6,00	R\$ 23.580,00
15	FOLHA	3.900	EVA COM GLITER 40X60. Especificação : FOLHA DE EVA COM GLITER MEDINDO 40 X 60 CM	DUBFLEX	R\$ 5,00	R\$ 19.500,00
16	FOLHA	3.885	EVA ESTAMPADO 40X48 CORES. Especificação : E. VA ESTAMPADO CORES VARIADAS. MEDINDO 40X48 CM.	DUBFLEX	R\$ 5,00	R\$ 19.425,00
17	UNIDADE	379	TINTA PARA ALMOFADA DE CARIMBO. Especificação : TINTA A BASE DEAGUA, COM 40ML, COR PRETA EAZUL	RADEX	R\$ 3,25	R\$ 1.231,75
18	CAIXA	6.194	TINTA GUACHE 15 ML COM 06 UNIDADES Especificação : ESPECIFICAÇÃO; A TEMPERA GUACHE E UM IMPORTANTE INSTRUMENTO PARA O DESENVOLVIMENTO DA CRIATIVIDADE, COORDENAÇÃO MOTORA E PERCEPÇÃO VISUAL DAS CORES. DISPONÍVEL EM CORES MISCÍVEIS ENTRE SI. PODE SER APLICADA EM PAPEL, PAPEL CARTÃO, CARTOLINA, GESSO, MADEIRA E CERÂMICA. CAIXA COM 6X15ML	BAMBINI	R\$ 3,25	R\$ 20.130,50
19	UNIDADE	973	TINTA DIMENSIONAL METÁLICA 35ML Especificação : TINTA DIMENCIONADA RELEVO. PODE SER APLICADA SOBRE DIVERSOS MATERIAIS, INCLUSIVE SOBRE TECIDOS, RESISTENTE A LAVAGENS, NÃO TÓXICA, TUBO COM 35ML, COM DADOS DE IDENTIFICAÇÃO DO PRODUTO E MARCA DO FABRICANTE	KOALA	R\$ 9,10	R\$ 8.854,30
20	CAIXA	725	GLITTER EM PÓ 3 GRAMAS Especificação : TUBO COM 03 GRAMAS, CORES VARIADAS, CAIXA COM 12 UNIDADES	REAL	R\$ 5,98	R\$ 4.335,50
21	CAIXA	938	COLA BRANCA 90G Especificação : SOLUÇÃO DE ACETATO DE POLIVINILA (PVA) EM MEIO AQUOSO. NÃO TÓXICA, LAVAVEL, NÃO INFLAMÁVEL. COLA PAPEL, COURO E TECIDO. CAIXA COM 12 UNIDADES	BAMBINI	R\$ 21,45	R\$ 20.120,10
22	CAIXA	1.011	COLA COLORIDA COM GLITER 35G Especificação : COLA COLORIDA COM GLITTER PRATEADA, ATÓXICA. CAIXA COM 12 UNIDADES	KOALA	R\$ 20,28	R\$ 20.503,08
23	CAIXA	1.405	COLA COLORIDA CX C/04 Especificação : ESPECIFICAÇÃO : COLA COLORIDA, PRODUTO A BASE DE ACETATO DE POLIVINILA (PVA) E PIGMENTOS ORGÂNICOS. LAVÁVEL, NÃO TOXICO, NÃO INFLAMAVEL. CAIXA COM 04 UNIDADES COM 25G CADA, DE CORES VARIADAS	KOALA	R\$ 7,80	R\$ 10.959,00
24	UNIDADE	725	COLA DE CONTATO Especificação : Cola de contato, secagem rápida, tubo com base para acondicionamento vertical com 75 gramas, validade mínima de 11 meses	BRASCOPLAST	R\$ 6,11	R\$ 4.429,75
25	QUILO	496	COLA EM BASTÃO 1KG Especificação : COLA EM BASTÃO TIPO VELAS A BASE DE SILICONE, FINO PARA APLICAÇÃO EM PISTOLA ELÉTRICA	RENDICOLA	R\$ 33,80	R\$ 16.764,80
26	QUILO	861	COLA EM BASTÃO 1KG Especificação : COLA EM BASTÃO TIPO VELAS A BASE DE SILICONE, GROSSO PAPA APLICAÇÃO EM PISTOLA ELÉTRICA	RENDICOLA	R\$ 33,80	R\$ 29.101,80
27	CAIXA	650	COLA ISOPOR 90 GRAMAS Especificação : COLA ISOPOR, COM 90G. COLA PAPEL, COURO TECIDO, NÃO TÓXICA, LAVAVEL. CAIXA COM 24 UNIDADES.	FORTFIX	R\$ 41,60	R\$ 27.040,00
28	UNIDADE	1.955	COLA PARA EVA 75G Especificação : COLA PARA EVA TRANSPARENTE. TUBO COM 75G	BRASCOPLAST	R\$ 6,11	R\$ 11.945,05
29	CAIXA	2.023	CORRETIVO 18ML Especificação : ESPECIFICAÇÃO : CORRETIVO LIQUIDO A BASE DE AGUA 18ML, LAVAVEL, NÃO TÓXICO. CAIXA COM 12 UNIDADES.	ECOLE	R\$ 14,17	R\$ 28.665,91
30	UNIDADE	929	UMIDIFICADOR DE DEDOS COM GLICERINA. Especificação : UMIDIFICADOR DE DEDOS COM GLICERINA, NÃO MANCHA EMBALAGEM REDONDA COM NO MÍNIMO 12 GRAMAS	RADEX	R\$ 3,10	R\$ 2.879,90
31	UNIDADE	567	TESOURA EM INOX TAMANHO GRANDE Especificação : TESOURA EM INOX TAMANHO GRANDE COM APROXIMADAMENTE 21 CM DE COMPRIMENTO E COM CABO EM PLÁSTICO.	BRW	R\$ 4,94	R\$ 2.800,98
32	UNIDADE	4.762	TESOURA ESCOLAR 13CM. Especificação : TESOURA ESCOLAR COM PONTA REDONDA E LÂMINA EM AÇO GALVANIZADO	BRW	R\$ 2,28	R\$ 10.857,36
33	UNIDADE	365	TESOURA PARA PICOTAR Especificação : TESOURA PARA PICOTAR EM ZIG ZAG, COM CORTE ESPECIAL E LÂMINA EM AÇO INOX POLIPROPILENO, COMPOSIÇÃO RESINA TERMOPLÁSTICA, AÇO E BUCHA METÁLICA	BRW	R\$ 5,79	R\$ 2.113,35
34	PACOTE	283	GARRA DE ENCADERNAÇÃO, ESPIRAL COR PRETA 40MM PARA 300 FOLHAS Especificação : GARRA PARA ENCADERNAÇÃO, ESPIRAL COR PRETA 40MM PARA 300 FOLHAS. PAC COM 35 UNIDADES.	COPYART	R\$ 33,80	R\$ 9.565,40
35	PACOTE	174	GARRA P/ENCADERNAÇÃO ESPIRAL PRETA 40MM Especificação : GARRA PARA ENCADERNAÇÃO ESPIRAL COR PRETA 40MM PARA 300 FOLHAS PACOTE COM 35UNIDADES	COPYART	R\$ 33,80	R\$ 5.881,20
36	PACOTE	189	GARRA PARA ENCADERNAÇÃO , ESPIRAL COR PRETA 17MM PARA 100   FOLHAS. Especificação : ESPIRAL COR PRETA 17MM PARA 100 FOLHAS PACOTE COM 100 UNIDADES	COPYART	R\$ 22,75	R\$ 4.299,75

DAVI  
FERNANDES  
SOARES:019037  
26301

Assinado de forma  
digital por DAVI  
FERNANDES  
SOARES:01903726301  
Dados: 2021.06.21  
11:30:11 -03'00'

PROFISSA DISTRIBUIDORA EIRELI - ME  
CNPJ: 20.365.863/0001-70 | CGF: 06.338610-0  
R. JOÃO TOME, 486 - MONTE CASTELO - FORTALEZA-CE | CEP:60.325-220  
CONTATO@PROFISSADISTRIBUIDORA.COM.BR | (85)3017-4769

# PROFISSA



37	PACOTE	144	GARRA PARA ENCADERNAÇÃO, ESPIRAL COR PRETA 25MM PARA 150 FOLHAS. Especificação : GARRA PARA ENCADERNAÇÃO, ESPIRAL COR PRETA 25MM PARA 150 FOLHAS. PAC COM 100 UNIDADES	COPYART	R\$		R\$	7.300,80
38	PACOTE	129	GARRA PARA ENCADERNAÇÃO, ESPIRAL COR PRETA 29MM PARA 200 FOLHAS. Especificação : GARRA PARA ENCADERNAÇÃO. ESPIRAL COR PRETA 29MM PARA 200 FOLHAS. PAC COM 80 UNIDADES.	COPYART	R\$	50,69	R\$	6.539,01
39	PACOTE	184	GARRA PARA ENCADERNAÇÃO, ESPIRAL COR PRETA 45MM PARA 400 FOLHAS. Especificação : GARRA PARA ENCADERNAÇÃO ESPIRAL COR PRETA 45MM PARA 400 FOLHAS. PAC COM 30 UNIDADES.	COPYART	R\$	33,80	R\$	6.219,20
40	PACOTE	124	GARRA PARA ENCADERNAÇÃO, ESPIRAL COR PRETA 9MM PARA 50 FOLHAS. Especificação : GARRA PARA ENCADERNAÇÃO ESPIRAL COR PRETA 9MM PARA 50 FOLHAS. PAC COM 100 UNIDADES.	COPYART	R\$	10,39	R\$	1.288,36
41	UNIDADE	1.910	REGUA EM POLIESTIRENO TRANSPARENTE 30CM Especificação: REGUA EM POLIESTIRENO TRANSPARENTE, A IMPRESSÃO SERIGRAFICA CLARA E PRECISA, DE BOA QUALIDA MÍNIMA 25 MM, ESPESSURA MÍNIMA 01 MM, 30 CM	WALEU	R\$	0,85	R\$	1.623,50
42	UNIDADE	640	REGUA EM POLIESTIRENO TRANSPARENTE 50CM Especificação : REGUA EM POLIESTIRENO TRANSPARENTE, MILIMETRADA, IMPRESSÃO SERIGRAFICA CLARA E PRECISA. DE BOA QUALIDADE, LARGURA MÍNIMA 25 MM, ESPESSURA MÍNIMA 01 MM, 50 CM	WALEU	R\$	2,73	R\$	1.747,20
43	UNIDADE	333	PISTOLA PARA COLA QUENTE GRANDE. Especificação : ESPECIFICAÇÃO: PISTOLA PARA APLICAÇÃO BASTÃO.	JOCAR	R\$	18,98	R\$	6.320,34
44	UNIDADE	343	PISTOLA PARA COLA QUENTE PEQUENO Especificação . ESPECIFICAÇÃO: PISTOLA PARA APLICAÇÃO DE COLA EM BASTÃO	JOCAR	R\$	15,08	R\$	5.172,44
45	PACOTE	3.230	BALÃO COLORIDO. Especificação : BALÃO COLORIDO. Especificação: BEXIGA EM BORRACHA TIPO BOLA DE SOPRAR, TAMANHO 7, PACOTE COM 50 UNIDADE CORES: AZUL, VERDE, AMARELO, BRANCO, ROSA.	BOLI BOLI	R\$	6,89	R\$	22.254,70
46	METRO	1.770	FELTRO Especificação : FELTRO EM CORES VARIADAS (BRANCO, AZUL, AMARELO, LARANJA, MARROM, PRETO, ROSA, VERDE, VERMELHO E LILÁS).	FELTRO	R\$	11,30	R\$	20.001,00
47	CAIXA	3.703	GIZAO DE CERA 90G Especificação : GIZ DE CERA, COMPOSIÇÃO BÁSICA: CERAS ORGÂNICOSATÓXICOS. CAIXA COM 12, CORES SURTIDAS	SERELEPE	R\$	2,34	R\$	8.665,02
48	PACOTE	524	LIGA AMARELA N° 18 COM 100G Especificação : LIGA AMARELA Ns18 COM100G	MAMUTH	R\$	2,34	R\$	1.226,16
49	CAIXA	2.670	MASSA DE MODELAR 90G Especificação : MASSA DE MODELAR COLORIDA 90G CAIXA COM 06 UNIDADES	KOALA	R\$	2,34	R\$	6.247,80
50	CAIXA	262	PERCEVEJO. Especificação : EM METAL COM TRATAMENTO GALVANIZADO CAIXA COM 100 UNIDADES.	BRW	R\$	2,08	R\$	544,96
51	UNIDADE	1.000	PRANCHETA MDF. Especificação . PRANCHETA EM MDF TAMANHO OFICIO COM PRENDEDOR PLÁSTICO.	STALO	R\$	3,77	R\$	3.770,00
<b>VALOR TOTAL DO LOTE:</b>								<b>R\$ 659.999,97</b>

seiscentos e cinquenta e nove mil, novecentos e noventa e nove reais e noventa e sete centavos

<b>VALOR GLOBAL DA PROPOSTA:</b>	<b>R\$ 659.999,97</b>
----------------------------------	-----------------------

seiscentos e cinquenta e nove mil, novecentos e noventa e nove reais e noventa e sete centavos

PRAZO DE ENTREGA: CONFORME O EDITAL

## DECLARAÇÃO

- DECLARO QUE O PRAZO DE EFICÁCIA DESTA PROPOSTA É DE 60 (SESSENTA) DIAS, A CONTAR DA DATA DA ENTREGA DE SEU
- DECLARO, SOB AS PENAS DA LEI, QUE OS PRODUTOS OFERTADOS ATENDEM TODAS AS ESPECIFICAÇÕES EXIGIDAS NO EDITAL E NA LEGISLAÇÃO EM VIGOR, EM ESPECIAL AQUELAS DETERMINADAS PELA ANVISA;
- DECLARO QUE OS PREÇOS ACIMA INDICADOS CONTEMPLAM TODOS OS CUSTOS DIRETOS E INDIRETOS INCORRIDOS NA DATA DA APRESENTAÇÃO DESTA PROPOSTA INCLUINDO, ENTRE OUTROS: TRIBUTOS, ENCARGOS SOCIAIS, MATERIAL, DESPESAS ADMINISTRATIVAS, SEGURO, FRETE E LUCRO.
- DECLARO QUE, CASO ESTA EMPRESA SEJA VENCEDORA DESTA LICITAÇÃO, COMPROMETEMO-NOS A ENTREGAR OS PRODUTOS DENTRO DAS ESPECIFICAÇÕES DESTE EDITAL CONSTANTE DO ANEXO I.
- DECLARO QUE TODOS OS PRODUTOS OFERTADOS SÃO NOVOS, SEM USO E QUE NÃO SÃO, DE FORMA NENHUM, RESULTADO DE RECONDICIONAMENTO, REAPROVEITAMENTO OU REMANUFATURAMENTO.
- DECLARO QUE TEMOS O PLENO CONHECIMENTO, ACEITAMOS E CUMPRIREMOS TODAS AS OBRIGAÇÕES CONTIDAS NO PRESENTE EDITAL.
- OS BENS SERÃO ENTREGUES, CONFORME ESTIPULADO NA ORDEM DE COMPRA, NA SEDE DO MUNICÍPIO DE ITAPAJE.

DAVI  
FERNANDES  
SOARES:01903726301  
726301

Assinado de forma  
digital por DAVI  
FERNANDES  
SOARES:01903726301  
Dados: 2021.06.21  
11:30:25 -03'00'

PROFISSA DISTRIBUIDORA EIRELI - ME  
CNPJ: 20.365.863/0001-70 | CGF: 06.338610-0  
R. JOÃO TOME, 486 - MONTE CASTELO - FORTALEZA-CE | CEP:60.325-220  
CONTATO@PROFISSADISTRIBUIDORA.COM.BR | (85)3017-4769



**MAX ELETRO E MAGAZINE EIRELI**  
 CNPJ: 02.347.734/0001-77 CGF: 06.264262-6  
 RUA: JOSÉ CARLOS SAMPAIO, 229 – LETRA A - CENTRO  
 SENADOR POMPEU – CE CEP: 63.600-000  
 FONE: (88) 9.9766-0053

A PREGOEIRA DA PREFEITURA MUNICIPAL DE ITAPAJÉ, CE

Ref. PREGÃO ELETRÔNICO N.º 25.05.2021.01SRPE

Senhora Pregoeira, Tendo examinado o Edital do Pregão Eletrônico n- 25.05.2021,01- SRPPE, apresentamos a presente proposta uara registro de preços de futura e eventual Registro de Preços para futura e eventual AQUISIÇÃO DE MATERIAL DE EXPEDIENTE, MATERIAIS E EQUIPAMENTOS DE PROCESSAMENTO DE DADOS DESTINADOS ÀS DIVERSAS SECRETARIAS do município de Itapajé/CE, pelo valor total de R\$ (), conforme planilha de preços, anexa.

OBJETO: AQUISIÇÃO DE MATERIAIS DE EXPEDIENTE, MATERIAIS E EQUIPAMENTOS DE PROCESSAMENTO DE DADOS DESTINADOS ÀS DIVERSAS SECRETARIAS DO MUNICÍPIO DE ITAPAJÉ.

RAZÃO SOCIAL: MAX ELETRO E MAGAZINE EIRELI  
 C.N.P.J.: 02.347.734/0001-77 C.G.F.: 06.264262-6  
 ENDEREÇO: RUA JOSÉ CARLOS SAMPAIO, 229 - LETRA A, CENTRO, CEP: 63.600-000, SENADOR POMPEU - CE  
 FONE: (88) 3449 - 0663 EMAIL: LICITACAO@MAXELETRO@GMAIL.COM  
 BANCO: BANCO DO BRASIL AGÊNCIA: 0239-9 CONTA CORRENTE N°: 7078-5



Sendo:

001 Lote No 001 - LOTE I - ESCRITA								
ITEM	DESCRIÇÃO	QUANT.	UNIDADE	MARCA	VALOR UNITÁRIO		VALOR TOTAL	
1	BORRACHA BICOLOR AZUL/VERMELHA. Especificação : BORRACHA BICOLOR PARA APAGAR TINTA DE CANETA E LÁPIS, ATÓXICA, COMPRIMENTO 40 A 60 MM, LARGURA 16 A 20MM E ESPESSURA 6 A 8 MM. CAIXA COM 40 UNIDADES	362	CAIXA	MERCUR	R\$ 24,00	vinte e quatro reais	R\$ 8.688,00	oito mil, seiscentos e oitenta e oito reais
2	BORRACHA BRANCA CAIXA COM 40 UNIDADES. Especificação : BORRACHA BRANCA QUADRADA CAIXA COM 40 UNIDADES, SINTÉTICA COM EXCELENTE APAGABILIDADE, COMPOSTA DE RESINA TERMOPLÁSTICA ISENTA DE PVC.	390	CAIXA	MERCUR	R\$ 14,00	quatorze reais	R\$ 5.460,00	cinco mil, quatrocentos e sessenta reais
3	BORRACHA PONTEIRA C/100 UND. Especificação : BORRACHA PONTEIRA SINTÉTICA COM ENCAIXE PERFEITO PARA PONTA SECA DO LÁPIS, BRANCA, PACOTE COM 100 UNIDADES.	425	PACOTE	MERCUR	R\$ 14,00	quatorze reais	R\$ 5.950,00	cinco mil, novecentos e cinquenta reais
4	CANETA ESFEROGRÁFICA TINTA AZUL. Especificação : MATERIAL PLÁSTICO, PONTA EM LATÃO COM ESFERA DE TUNGSTÊNIO TIPO ESCRITA MEDIA, COR TINTA AZUL, CARACTERÍSTICA ADICIONAIS: CORPO TRANSPARENTE E POLIÉTRICO, CX C/ 50 UNID	1025	CAIXA	BIC	R\$ 22,00	vinte e dois reais	R\$ 22.550,00	vinte e dois mil, quinhentos e cinquenta reais
5	CANETA ESFEROGRÁFICA TINTA PRETA. Especificação : MATERIAL PLÁSTICO, PONTA EM LATÃO COM ESFERA DE TUNGSTÊNIO TIPO ESCRITA MEDIA, COR TINTA PRETA CARACTERÍSTICA ADICIONAIS: CORPO TRANSPARENTE E POLIÉTRICO, CX C/ 50 UNID	932	CAIXA	BIC	R\$ 28,00	vinte e oito reais	R\$ 26.096,00	vinte e seis mil e noventa e seis reais
6	CANETA ESFEROGRÁFICA TINTA VERMELHA. Especificação : MATERIAL PLÁSTICO, PONTA EM LATÃO COM ESFERA DE TUNGSTÊNIO TIPO ESCRITA MEDIA, COR TINTA VERMELHA, CARACTERÍSTICA ADICIONAIS: CORPO TRANSPARENTE E POLIÉTRICO, CX C/ 50 UNID	664	CAIXA	BIC	R\$ 30,00	trinta reais	R\$ 19.920,00	dezenove mil, novecentos e vinte reais
7	CANETA HIDROCOR COM 12 CORES. Especificação : CARGA NÃO TÓXICA, CORPO EM MATERIAL GROSSO, PLÁSTICO, EMBALAGEM: JOGO COM 12 (DOZE) EM CORES SORTIDAS, ACONDICIONADAS EM ESTOJO PLÁSTICO	3045	ESTOJO	COMPACTOR	R\$ 5,00	cinco reais	R\$ 15.225,00	quinze mil, duzentos e vinte e cinco reais
8	CANETA MARCA TEXTO. Especificação : ESPECIFICAÇÃO : PINCEL MARCADOR DE TEXTO EM RESINA TERMOPLÁSTICA E PONTA DE FELTRO, CAIXA COM 12 UNIDADES. CORES VARIADAS	435	CAIXA	CIS	R\$ 15,00	quinze reais	R\$ 6.525,00	seis mil, quinhentos e vinte e cinco reais
9	CANETA MARCADOR PARA CD, DVD 1.0. Especificação : COM TINTA A BASE DE ÓLEO, RESISTENTE INCLUSIVE A ÁGUA, NÃO TÓXICO, CORES VARIADAS, COM VALIDADE DE NO MÍNIMO 01 (UM) ANO. CAIXA COM 12 UNIDADES	276	CAIXA	PILOT	R\$ 20,00	vinte reais	R\$ 5.520,00	cinco mil, quinhentos e vinte reais
10	CANETA PARA E.V.A. Especificação : ESPECIFICAÇÃO :CANETA PERMANENTE PARA E.V.A - DIVERSAS CORES CANETA MARCADOR PERMANENTE PARA E.V.A. EXCELENTE FIXAÇÃO. RESISTENTE A LAVAGENS. NÃO TOXICA.	1317	UNIDADE	PILOT	R\$ 2,00	dois reais	R\$ 2.634,00	dois mil, seiscentos e trinta e quatro reais



**MAX ELETRO E MAGAZINE EIRELI**  
 CNPJ: 02.347.734/0001-77 CGF: 06.264262-6  
 RUA: JOSÉ CARLOS SAMPAIO, 229 – LETRA A - CENTRO  
 SENADOR POMPEU – CE CEP: 63.600-000

FONE: (88) 9.9765-0053

11	CANETA PARA TECIDOC. Especificação : ESPECIFICAÇÃO : CORES VARIADAS (CANETA PARA TECIDO - DIVERSAS CORES CANETA COM PONTA DE POLIESTER PARA PINTAR E MARCAR TECIDOS. EXCELENTE FIXAÇÃO. RESISTENTE A LAVAGENS. NÃO TOXICA.	1262	UNIDADE	ACRILPEN	R\$ 3,50	três reais e cinquenta centavos	R\$ 4.417,00	quatrocentos e dezesseis reais
12	PINCEL PARA RETROPROJETOR 2.0. Especificação : PINCEL PARA RETRO-PROJETOR, PARA ESCRITA EM ACETATO, PVC E POLIÉSTER, PROJETO 2,0MM, NA COR AZUL	667	UNIDADE	PILOT	R\$ 3,50	três reais e cinquenta centavos	R\$ 2.337,50	dois mil, trezentos e quarenta e cinco centavos
13	PINCEL PARA PINTURA N° 14. Especificação : PINCEL N° 14 ESCOLAR REDONDO, CABO PLÁSTICO E CERDAS DE PÊLO SINTÉTICO E VIROLA DE ALUMÍNIO.	2720	UNIDADE	CONDOR	R\$ 3,50	três reais e cinquenta centavos	R\$ 9.520,00	nove mil, quinhentos e vinte reais
14	PINCEL PARA PINTURA N° 16. Especificação : PINCEL PARA PINTURA N° 16 - PINCEL ESCOLAR REDONDO, CABO PLÁSTICO E CERDAS DE PÊLO SINTÉTICO E VIROLA DE ALUMÍNIO.	945	UNIDADE	CONDOR	R\$ 2,00	dois reais	R\$ 1.890,00	mil oitocentos e noventa reais
15	PINCEL ATÔMICO; Especificação : ESPECIFICAÇÃO : PINCEL ATÔMICO, COM PONTA REDONDA EM FELTRO 5MM, CAIXA COM 12 UNIDADES. CORES VARIADAS.	267	CAIXA	RADEX	R\$ 20,00	vinte reais	R\$ 5.340,00	cinco mil, trezentos e quarenta reais
16	PINCEL MARCADOR PARA QUADRO BRANCO. Especificação : PONTA REDONDA, COM SECAGEM RÁPIDA E FÁCIL REMOÇÃO, CAIXA COM 12 UNIDADES.	765	CAIXA	RADEX	R\$ 31,52	trinta e um reais e cinquenta e dois centavos	R\$ 24.112,80	vinte e quatro mil, cento e doze reais e oitenta centavos
17	LÁPIS DE COR GRANDE COM 12 UNIDADES. Especificação : LÁPIS DE COR NO FORMATO REDONDO CONFECCIONADO EM RESINA PLÁSTICA, MINA MACIA E RESISTENTE COM CORES VIVAS E INTENSAS, ATÓXICO, CAIXA COM 12 UNIDADES.	2983	CAIXA	LEO E LEO	R\$ 4,50	quatro reais e cinquenta centavos	R\$ 13.423,50	treze mil, quatrocentos e vinte e três reais e cinquenta centavos
18	LAPIS PRETO Nº2 CX. 144 UND. Especificação : CONFECCIONADO EM MADEIRA, ISENTA DE NÓS, APRESENTANDO COLAGEM PERFEITA DAS METADES CORRÍGIDA FIXAÇÃO DO GRAFITE NA MADEIRA DE MODO A NÃO PERMITIR SEU DESLOCAMENTO OU QUEBRA DURANTE O APONTAMENTO. O LÁPIS DEVERÁ SER RECOBERTO COM TINTA VERNIZ ATÓXICA. A BARRA DE GRAFITE INTERNA DEVERÁ POSSUIR CONSTITUIÇÃO UNIFORME E SEM IMPUREZAS. O LÁPIS DEVERÁ POSSUIR COMPRIMENTO DE 170 A 180MM E DIÂMETRO DE ENTRE 6,5 A 7,5MM. CX COM 144 UND.	702	CAIXA	NOBRE	R\$ 35,00	trinta e cinco reais	R\$ 24.570,00	vinte e quatro mil, quinhentos e setenta reais
19	APONTADOR COM DEPOSITO. Especificação : APONTADOR PLÁSTICO COM DEPOSITO RETANGULAR CONFECCIONADO EM RESINA TERMOPLÁSTICA COM FURO CÔNICO, APONTA LÁPIS COMUM, CAIXA COM 24 UNIDADES.	511	CAIXA	CIS	R\$ 12,00	doze reais	R\$ 6.132,00	seis mil, cento e trinta e dois reais
20	PORTA LÁPIS. Especificação : ESPECIFICAÇÃO: PORTA LÁPIS EM ACRÍLICO, PARA LÁPIS, CANETAS E AFINS.	253	UNIDADE	WALLEU	R\$ 10,00	dez reais	R\$ 2.530,00	dois mil, quinhentos e trinta reais
21	PORTA LÁPIS CANETA LEMBRETE-ORGANIZADOR DE MESA Especificação : ESPECIFICAÇÃO: ORGANIZADOR DE MESA COM 4 REPARTIÇÕES; COR PRETO, MATERIAL: ARAMADO.	99	UNIDADE	WALLEU	R\$ 5,05	cinco reais e cinco centavos	R\$ 499,95	quatrocentos e noventa e nove reais e noventa e cinco centavos
<b>VALOR TOTAL</b>							<b>R\$ 213.337,75</b>	<b>duzentos e treze mil, trezentos e trinta e sete reais e setenta e cinco centavos</b>

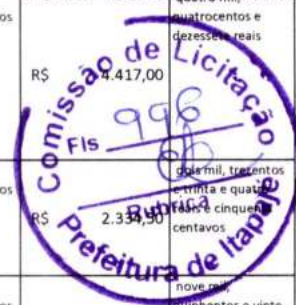



**MAX ELETRO E MAGAZINE EIRELI**  
 CNPJ: 02.347.734/0001-77 CGF: 06.264262-6  
 RUA: JOSÉ CARLOS SAMPAIO, 229 – LETRA A - CENTRO  
 SENADOR POMPEU – CE CEP: 63.600-000

2- Lote No 002 - LOTE II - ANOTAÇÕES

FONE: (88) 9.9766-0053

ITEM	DESCRIÇÃO	QUANT.	UNIDADE	MARCA	VALOR UNITÁRIO	VALOR TOTAL
1	CADERNO (ESPIRALADO) COM NO MINIMO 48 FOLHAS. Especificação : MEDINO APROXIMADAMENTE 200MM X 280MM, PAUTADO E MARGIADO FRENTE E VERSO COM CAPA E CONTRA CAPA DURA NO MINIMO 27 PAUTAS POR PAGINA SENDO TODO CONFECCIONADO PAPEL OFF - SET BRANCO E DEVE ESTA EM CONFORMIDADE COM AS NORMAS DA ABNT.	1629	UNIDADE	PANAMERICA NO	R\$ 3,40	R\$ 5.538,60
2	CADERNO BROCHURA COM 96 FLS PAUTADA E MARGIADA FRETE E VERSO. Especificação : CAPA E CONTRA CAPA FLEXIVEL COM DIMENSÕES MINIMAS DE 200MM LARGURA X 180MM ALTURA, MINIMO DE 27 PAUTAS POR PÁGINAS SENDO TODO CONFECCIONADO EM PAPEL OFF-SET BRANCO. AS LINHAS DEVE SER CONSIDENTES EM AMBAS AS PARTES O CADERNO DEVE ESTA EM CONFORMIDADES COM AS NORMAS ABNT. PACOTE COM 10 UNIDADES.	2439	PACOTE	PANAMERICA NO	R\$ 31,80	R\$ 77.560,20
3	BLOCO ANOTE E COLE 38MM X 50MM. Especificação : BLOCO DE ANOTAÇÕES, AUTOADESIVOS, TAMANHO 38MM X 50MM, PACOTE COM 04 BLOCOS COM 100 FOLHAS CADA, CORES VARIADAS EM NEON.	1653	UNIDADE	CIS	R\$ 5,50	R\$ 9.091,50
4	BLOCO ANOTE E COLE C/100 FLS. Especificação : ESPECIFICAÇÃO : BLOCO PARA RECADOS TIPO ANOTE E COLE, REMOVÍVEL, AUTOADESIVO, COM ALTO PODER DE ADERÊNCIA, EM PAPEL EM CORES VARIADAS, COM 100 FOLHAS AUTOADESIVAS, MEDINDO 38X50MM, PACOTE COM 4 BLOCOS.	1463	PACOTE	CIS	R\$ 5,50	R\$ 8.046,50
5	CADERNO COM 10 MATÉRIAS 200 FOLHAS. Especificação : CADERNO CAPA DURA, COM 10 MATÉRIAS, 200 FOLHAS.	12029	UNIDADE	PANAMERICA NO	R\$ 7,60	R\$ 91.420,40
6	CADERNO PEQUENO BROCHURA COM NO MINIMO 48 FLS. Especificação : COM NO MINIMO 48 FOLHAS PAUTADAS NOS DOIS LADOS FORMATO 140X202MM.	175	UNIDADE	PANAMERICA NO	R\$ 1,55	R\$ 271,25
7	FORMULARIO CONTINUO 20MM X 280MM 3 VIAS. Especificação : FORMULARIO CONTINUO 20MM X 280MM 3 VIAS CARBONADO 1000FLS.	18	CAIXA	MAXPRINT	R\$ 253,05	R\$ 4.554,90
8	FORMULARIO CONTINUO COM 2 VIAS 240MM X 280MM. Especificação : FORMULARIO CONTINUO COM 2 VIAS 240MM X 280MM C/ 3000 FOLHAS.	18	CAIXA	MAXPRINT	R\$ 266,30	R\$ 4.793,40
9	LIVRO DE ATA. Especificação : LIVRO DE ATA, PAPEL SULFITE, 75G/M², 100 FOLHAS, 220 X 330 MM, VERTICAL, CAPA DURA, FOLHAS BRANCAS, PAUTADAS E NUMERADAS.	873	UNIDADE	GRAFSET	R\$ 11,00	R\$ 9.603,00
10	LIVRO DE PONTO. Especificação : COM 100 FOLHAS CAPA EM PAPEL A0 218 X 319MM	578	UNIDADE	GRAFSET	R\$ 16,00	R\$ 9.248,00
11	LIVRO DE PROTOCOLO. Especificação : LIVRO DE PROTOCOLO, COM 100 FOLHAS, CAPA DURA EM PAPELÃO.	573	UNIDADE	GRAFSET	R\$ 10,41	R\$ 5.964,93
12	LIVRO DE TERMOS DE OCORRENCIAS. Especificação : COM 100 FOLHAS, CAPA DURA EM PAPELÃO.	137	UNIDADE	GRAFSET	R\$ 21,95	R\$ 3.007,15

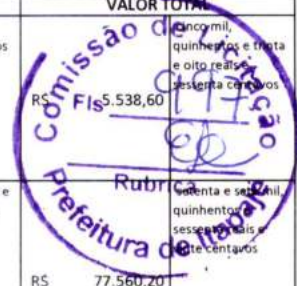



**MAX ELETRO E MAGAZINE EIRELI**  
 CNPJ: 02.347.734/0001-77 CGF: 06.264262-6  
 RUA: JOSÉ CARLOS SAMPAIO, 229 – LETRA A - CENTRO  
 SENADOR POMPEU – CE CEP: 63.600-000

FONE: (88) 9.9766-0053

VALOR TOTAL	R\$ 229.099,83	nove mil e noventa e nove reais e oitenta e três centavos
-------------	----------------	---



3 - Lote No 003 - LOTE III - PAPEIS										
ITEM	DESCRIÇÃO	QUANT.	UNIDADE	MARCA	VALOR UNITÁRIO		VALOR TOTAL			
1	CARTOLINA COMUM COR BRANCA. Especificação : MATERIAL CELULOSE VEGETAL, GRAMATURA 180, COMPRIMENTO 960, LARGURA 660	6975	UNIDADE	SÃO MIGUEL	R\$	0,50	cinquenta centavos de real	R\$	3.487,50	três mil, quatrocentos e cinquenta reais e cinquenta centavos
2	CARTOLINA COMUM CORES VARIADAS. Especificação : CARTOLINA, MATERIAL CELULOSE VEGETAL, GRAMATURA 180, COMPRIMENTO 960, LARGURA 660.	4375	UNIDADE	SÃO MIGUEL	R\$	0,50	cinquenta centavos de real	R\$	2.187,50	dois mil, cento e oitenta e sete reais e cinquenta centavos
3	CARTOLINA DUPLA FACE CORES VARIADAS. Especificação : CARTOLINA, MATERIAL VEGETAL, GRAMATURA 180, COMPRIMENTO 660, CORES VARIADAS, PACOTE COM 20 FOLHAS.	2120	PACOTE	CROMUS	R\$	19,00	dezenove reais	R\$	40.280,00	quarenta mil, duzentos e oitenta reais
4	CARTOLINA DUPLEX 48X66. Especificação : MATERIAL CELULOSE VEGETAL, GRAMATURA 180, MEDINDO 48x66 CM, CORES VARIADAS	9485	UNIDADE	CROMUS	R\$	0,70	setenta centavos de real	R\$	6.639,50	seis mil, seiscentos e trinta e nove reais e cinquenta centavos
5	CARTOLINA LAMINADA -Especificação : MEDINDO 48x60CM.	6500	UNIDADE	CROMUS	R\$	1,30	um real e trinta centavos	R\$	8.450,00	oito mil, quatrocentos e cinquenta reais
6	CARTOLINA ONDULADA. Especificação : MATERIAL CELULOSE VEGETAL, GRAMATURA 150, MEDINDO 50 X 66CM, EM CORES VARIADAS.	6275	UNIDADE	RST	R\$	1,20	um real e vinte centavos	R\$	7.530,00	sete mil, quinhentos e trinta reais
7	PAPEL 40KG Especificação : NAS CORES AMARELO,AZUL, ROSA, VERDE, E BRANCO, TAMANHO 210MM X 297MM,PACOTE COM 100 FOLHAS	1064	PACOTE	ABC	R\$	13,00	treze reais	R\$	13.832,00	treze mil, oitocentos e trinta e dois reais
8	PAPEL 60KG. Especificação : COR AZUL,VERDE,ROSA,AMARELO, E BRANCO, TAMANHO 210MM X 297MM,PACOTE C/ 100 FOLHAS	788	PACOTE	ABC	R\$	15,00	quinze reais	R\$	11.820,00	onze mil, oitocentos e vinte reais
9	PAPEL A3. Especificação : MATERIAL PAPEL ALCALINO, LARGURA 297 MM, COMPRIMENTO 420 MM, GRAMATURA, 75G/M2, 420X297MM, PCTE. C/500 FOLHAS TIPO I.	1408	RESMA	REPORT	R\$	18,00	dezoito reais	R\$	25.344,00	vinte e cinco mil, trezentos e quarenta e quatro reais
10	PAPEL CELOFONE. Especificação : ESPECIFICAÇÃO : PAPEL CELOFANE 50X70CM, INCOLOR 250	2960	FOLHA	CROMUS	R\$	0,90	noventa centavos de real	R\$	2.664,00	dois mil, seiscentos e sessenta e quatro reais
11	PAPEL A2 216MM X 330MM 75G/M2. Especificação : PAPEL A2 216MM X 330MM 75G/M2.ALCALINO, RESMA COM 500 FOLHAS.	289	RESMA	REPORT	R\$	20,00	vinte reais	R\$	5.780,00	cinco mil, setecentos e oitenta reais



**MAX ELETRO E MAGAZINE EIRELI**  
 CNPJ: 02.347.734/0001-77 CGF: 06.264262-6  
 RUA: JOSÉ CARLOS SAMPAIO, 229 – LETRA A - CENTRO  
 SENADOR POMPEU – CE CEP: 63.600-000

12	PAPÉL A4. Especificação : 210X297 MM DE 75 G/M2 COM 500 FOLHAS CADA PACOTE. ALVURA MÍNIMA DE 90%, CONFORME NORMA ISSO; OPACIDADE MÍNIMA DE 87%; UMIDADE ENTRE 3,5%(+/-1,0), CONFORME NORMA TAPPI; CORTE ROTATIVO, PH ALCALINO, EMBALAGEM BOPP, NA COR BRANCA.	12930	RESMA	REPORT	R\$ 15,00	quinze reais	R\$ 193.950,00	quinze mil, novecentos e cinquenta reais
13	PAPÉL A9. Especificação : FORMATO: OFÍCIO 9 (215 X 315 MM), RESMA COM 500 FOLHAS	264	RESMA	REPORT	R\$ 18,00	dezoito reais	R\$ 57,00	dezoito mil, setecentos e cinquenta reais
14	PAPÉL ALMAÇO. Especificação : MATERIAL PAPEL APERGAMINHADO, GRAMATURA 65 G/M2, COMPRIMENTO 297MM, TIPO COM PAUTA E MARGEM, LARGURA 210 MM, COR BRANCA, CARACTERÍSTICAS ADICIONAIS MARGEM VERMELHA DO LADO DIREITO E ESQUERDO DA FOLHA PCT COM 400	515	RESMA	PANAMERICANO	R\$ 30,00	trinta reais	R\$ 15.450,00	quinze mil, quatrocentos e cinquenta reais
15	PAPÉL ALUMÍNIO. Especificação : MATERIAL ALUMÍNIO, COMPRIMENTO 7,50 M X LARGURA 30 CM	285	ROLO	WYDA	R\$ 4,35	quatro reais e trinta e cinco centavos	R\$ 1.239,75	mil duzentos e trinta e nove reais e setenta e cinco centavos
16	PAPÉL CARBONO, Especificação : ESPECIFICAÇÃO : MATERIAL PELÍCULA POLIÉSTER, APLICAÇÃO MÁQUINA DATILOGRAFIA, TIPO MONOFACE, COMPRIMENTO 297 MM, LARGURA 210 MM, COR PRETA, CX COM 100 UNID	115	CAIXA	CIS	R\$ 30,00	trinta reais	R\$ 3.450,00	três mil, quatrocentos e cinquenta reais
17	PAPÉL CONT.240X280MM MICROSERILHADO EM DUAS VIAS Especificação : ESPECIFICAÇÃO : MICRO-SERRILHADO EM DUAS VIAS NA COR BRANCA CAIXA COM 1000 UNIDADES.	10	CAIXA	MAXPRINT	R\$ 193,60	cento e noventa e três reais e sessenta centavos	R\$ 1.936,00	mil novecentos e trinta e seis reais
18	PAPÉL CONTINUO 240 X 280MM MICROSERILHADO EM UMA VIA. Especificação : MICROSERILHADO EM UMA VIA NA COR BRANCA CAIXA COM 2000 UNIDADES	39	CAIXA	MAXPRINT	R\$ 140,00	cento e quarenta reais	R\$ 5.460,00	cinco mil, quatrocentos e sessenta reais
19	PAPÉL COUCHÊ. Especificação : NA COR BRANCA, GRAMATURA 120, DIMENSOES 660X960MM, PACOTE COM 50 FOLHAS, COM DADOS DE IDENTIFICAÇÃO DO PRODUTO E MARCA DO FABRICANTE.	2276	UNIDADE	CROMUS	R\$ 6,00	seis reais	R\$ 13.656,00	treze mil, seiscentos e cinquenta e seis reais
20	PAPÉL CREPOM_ Especificação : ESPECIFICAÇÃO : TAMANHO APROXIMADO: 0,48 X 2,00 M, EM CORES VARIADAS	3190	UNIDADE	RST	R\$ 0,85	oitenta e cinco centavos de real	R\$ 2.711,50	dois mil, setecentos e onze reais e cinquenta centavos
21	PAPÉL DE PRESENTE ESTAMPADO. Especificação : PAPEL DE PRESENTE ESTAMPADO BOBINA C/ MÍNIMO DE 0,60X25M	315	ROLO	CROMUS	R\$ 48,00	quarenta e oito reais	R\$ 15.120,00	quinze mil, cento e vinte reais
22	PAPÉL DE SEDA. Especificação : ESPECIFICAÇÃO : TAMANHO APROXIMADO: 48CM X 60CM, EM CORES VARIADAS.	2760	FOLHA	CROMUS	R\$ 0,50	cinquenta centavos de real	R\$ 1.380,00	mil trezentos e oitenta reais
23	PAPÉL DUPLEX. Especificação : TAMANHO 50 X 70CM, EM CORES VARIADAS.	3860	UNIDADE	CROMUS	R\$ 0,70	setenta centavos de real	R\$ 2.702,00	dois mil, setecentos e dois reais
24	PAPÉL FOTOGRÁFICO 180G A4. Especificação : PAPEL FOTOGRÁFICO MATTE, TAMANHO A4, 180G, RESISTENTE A ÁGUA, PACOTE COM 50 FOLHAS, COM DADOS DE IDENTIFICAÇÃO DO PRODUTO E MARCA DO FABRICANTE.	1604	PACOTE	MASTERPRINT	R\$ 17,00	dezessete reais	R\$ 27.268,00	vinte e sete mil, duzentos e sessenta e oito reais
25	PAPÉL JORNAL 50 G/M2. Especificação : PAPEL JORNAL 50 G/M2, FORMATO A4 210MM X 297MM, PARDO, RESMA COM 500 FOLHAS	870	RESMA	ESPIRAL	R\$ 28,00	vinte e oito reais	R\$ 24.360,00	vinte e quatro mil, trezentos e sessenta reais

FONE: (88) 99765-0053  
 Comissão de Licitação  
 Prefeitura de Itapajé





**MAX ELETRO E MAGAZINE EIRELI**  
 CNPJ: 02.347.734/0001-77 CGF: 06.264262-6  
 RUA: JOSÉ CARLOS SAMPAIO, 229 – LETRA A - CENTRO  
 SENADOR POMPEU – CE CEP: 63.600-000

26	PAPEL LAMINADO C/ MÍNIMO DE 49 X 59CM X60G Especificação : PAPEL LAMINADO C/ MÍNIMO DE 49X59CMX60G, CORES VARIADAS.	1045	UNIDADE	CROMUS	R\$ 1,10	um real e dez centavos	R\$ 1.149,58	quarenta e nove reais e cinquenta centavos
27	PAPEL LINHO. Especificação : BRANCO, TAMANHO A4, 180G/M2, PACOTE COM 50 FOLHAS COM DADOS DE IDENTIFICAÇÃO DO PRODUTO E MARCA DO FABRICANTE.	730	PACOTE	CROMUS	R\$ 15,00	quinze reais	R\$ 10.950,00	dois mil, novecentos e cinquenta reais
28	PAPEL MADEIRA NA COR KRAF OURO. Especificação : MATERIAL CELULOSE VEGETAL, 80G/M2 - 66 X 99CM.	3920	FOLHA	KRAFT	R\$ 0,75	setenta e cinco centavos de real	R\$ 2.940,00	dois mil, novecentos e quarenta reais
29	PAPEL OFÍCIO A4 COLORIDO. Especificação : PAPEL A4 COLORIDO RESMA C/500FOLHAS.	885	PACOTE	REPORT	R\$ 19,10	dezenove reais e dez centavos	R\$ 16.903,50	dezesseis mil, novecentos e três reais e cinquenta centavos
30	PAPEL RECICLADO DE PAPELARIA, FORMATO A4. Especificação : FORMATO A-4 (210 MM X 297 MM), COM GRAMATURA VARIANDO DE 72 G/M² A 77G/M², ESPESSURA VARIANDO DE 0,090 MM A 0,110 MM, OPACIDADE MÍNIMA DE 85%, COM ALVURA DE 55,8%, EM COR PALHA, ALCALINO, RESISTÊNCIA CERA DENNISON 12-16, NORMA NBR NM255/01, MULTIUSO, COMPATÍVEL COM COPIADORA ACIMA DE 100 CÓPIAS/MINUTO, IMPRESSORAS A LASER E JATO DE TINTA. RESMA COM 500 FOLHAS.	785	RESMA	REPORT	R\$ 13,50	treze reais e cinquenta centavos	R\$ 10.597,50	dez mil, quinhentos e noventa e sete reais e cinquenta centavos
31	PAPEL SULFITE A4. Especificação : (210 X 297 MM), RESMAS COM 500 FOLHAS, GRAMATURA 75 G/M². NAS CORES; VERDE, ROSA, AZUL, AMARELA.	659	RESMA	REPORT	R\$ 20,50	vinte reais e cinquenta centavos	R\$ 13.509,50	treze mil, quinhentos e nove reais e cinquenta centavos
32	PAPEL VELUDO EM CORES VARIADAS. Especificação : FOLHA COM TAMANHO APROX. 0,50CM X 0,70CM.	1765	UNIDADE	ARTFLOC	R\$ 0,85	oitenta e cinco centavos de real	R\$ 1.500,25	mil e quinhentos reais e vinte e cinco centavos
<b>VALOR TOTAL</b>							<b>R\$ 499.000,00</b>	<b>quatrocentos e noventa e nove mil reais</b>
<b>VALOR GLOBAL DA PROPOSTA</b>							<b>R\$ 941.437,58</b>	<b>novecentos e quarenta e um mil, quatrocentos e trinta e sete reais e cinquenta e oito centavos</b>



Outrossim, declaramos que:

- a) nos preços oferecidos estão incluídas todas as despesas de fornecimento dos bens, impostos, encargos, taxas, royalties, seguros, rete-carrego e descarrego;
- b) os bens serão entregues, conforme estipulado na ordem de compra, na sede do Município de Itapajé;
- c) O prazo de garantia dos bens é de 60 (sessenta) dias, contados a partir da data de entrega na Prefeitura de Itapajé.

Caso a nossa proposta seja aceita, comprometemo-nos: a) efetuar a entrega dos bens solicitados na ordem de compra, no prazo máximo de 5 (cinco) dias corridos, contado a partir da data de recebimento da ordem de compra. Concordamos em manter a validade desta proposta por um período de 60 (sessenta) dias, contado a partir desta data. Até que o contrato seja assinado, esta proposta constituirá um compromisso de nossa parte, observada as condições estipulada no Edital de Pregão.

Declaramos de que nos preços ofertados estão incluídas todas as despesas incidentes sobre a execução do fornecimento referentes a tributos, encargos sociais, e demais ônus atinentes à execução do objeto desta licitação;

Declaramos para os devidos fins que cumpro plenamente os requisitos de habilitação e que a proposta de preços está em conformidade com as exigências do instrumento convocatório (edital).

Declaramos que nos preços oferecidos, estão incluídas todas as despesas incidentes sobre a execução do fornecimento referente a frete, tributos, impostos, taxas, deslocamento de pessoal e demais ônus atinentes à fabricação, validade, transporte e entrega dos medicamentos, inclusive a margem de lucro.



**MAX ELETRO E MAGAZINE EIRELI**  
CNPJ: 02.347.734/0001-77 CGF: 06.264262-6  
RUA: JOSÉ CARLOS SAMPAIO, 229 – LETRA A - CENTRO  
SENADOR POMPEU – CE CEP: 63.600-000  
EONE: (88) 9.9766-0053

Declaramos que cumprimos plenamente os requisitos de habilitação e que nossa Carta Proposta está em conformidade com as exigências do instrumento convocatório.

Declaramos que conhecemos, atendemos e aceitamos o teor completo do edital, ressaltando-se o direito recursal, bem como de que recebemos todos os documentos e informações necessárias para o cumprimento integral das obrigações objeto da licitação.

Ser EMPRESA DE PEQUENO PORTE, nos termos da Legislação vigente, não possuindo nenhum dos impedimentos previstos no § 4º do artigo 3º da Lei Complementar nº 124/2006.

Que dá ciência de que cumpre plenamente os requisitos de habilitação constantes do instrumento convocatório.

Sob as sanções administrativas cabíveis, inclusive as criminais e sob as penas da lei, que toda documentação anexada à plataforma de realização do Pregão Eletrônico é AUTÊNTICA E VERÍDICA.

Que inexistirá qualquer fato superveniente impeditivo de nossa habilitação para participar no presente certame licitatório, bem assim que ficamos cientes da obrigatoriedade de declarar ocorrências posteriores, nos termos do art.32, §2º, da Lei nº 8.666/93.

Aceitação e sujeição integral às suas disposições e à legislação aplicável, notadamente às Leis Federais no 10.520/02 e 8.666/93

O objeto cotado atende todas as exigências do Edital e seus anexos, relativas à especificação e características, inclusive técnicas e que estamos de pleno acordo com todas as condições estabelecidas.

Nos preços estão inclusos todos os custos operacionais, encargos previdenciários, trabalhistas, tributários, comerciais e quaisquer outros que incidam direta ou indiretamente no fornecimento dos bens.

SENADOR POMPEU, 21 de Junho de 2021

MAXIMILIANA  
ASSUNCAO DA  
SILVA:841085763  
49

Assinado de forma digital  
por MAXIMILIANA  
ASSUNCAO DA  
SILVA:84108576349  
Dados: 2021.06.21 09:48:11  
-03'00'

Maximiliana Assunção da Silva  
REPRESENTANTE LEGAL  
CPF: 841.085.763-49





FORTALEZA, 21 DE JUNHO DE 2021

PREGÃO ELETRÔNICO Nº 25.05.2021.01 SRPE  
 À (O) PREGOEIRO (A) DO MUNICÍPIO DE ITAJAJÉ-CE/CE

OBJETO: Aquisição de Material de Expediente, Materiais e Equipamentos de Processamento de dados destinados às Diversas Secretarias do Município de Itapaje

DECLARA QUE NOS PREÇOS OFERECIDOS ESTÃO INCLUSAS TODAS AS DESPESAS DE FORNECIMENTO DOS BENS, IMPOSTOS, ENCARGOS, TAXAS, ROYALTIES, SEGURES FRETE - CARREGO E DESCARREGO; OS BENS SERÃO ENTREGUES CONFORME ESTIPULADO NA ORDEM DE COMPRA, NA SEDE DO MUNICÍPIO DE ITAJAJÉ;

DECLARA QUE CASO A NOSSA PROPOSTA SEJA ACEITA, COMPROMETEMOS-NOS A EFETUAR A ENTREGA DOS BENS SOLICITADOS NA ORDEM DE COMPRA, NO PRAZO SOLICITADO, CONTADO A PARTIR DA DATA DE RECEBIMENTO DA ORDEM DE COMPRA CONCORDAMOS EM MANTER A VALIDADE DESTA PROPOSTA POR UM PERÍODO DE 60 (SESSENTA) DIAS, CONTADO A PARTIR DESTA DATA, ATÉ QUE O CONTRATO SEJA ASSINADO. ESTA PROPOSTA CONSTITUIRÁ UM COMPROMISSO DE NOSSA PARTE, OBSERVADA AS CONDIÇÕES ESTIPULADA NO EDITAL DE PREGÃO

PROPOSTA DE PREÇOS ADEQUADA

lote nº 004 - LOTE IV - ADESIVOS EM GERAL						
ITEM	DESCRIÇÃO/ESPECIFICAÇÃO	MARCA	UND	QUANTIDADE	VALOR UNITÁRIO	VALOR TOTAL
1	ADESIVO PLÁSTICO 25M Especificação : PAPEL ADESIVO TIPO CONTACT, TRANSPARENTE. ROLO COM 25 METROS, 1,40MX20MX0,1MM DE ESPESURA	P. PLÁSTIC	ROLO	364	R\$ 62,40	R\$ 22.713,60
2	APLICADOR DE FITA ADESIVA ATÉ 50MM Especificação : Em cores variadas.	P. ALU	UND	137	R\$ 68,80	R\$ 9.425,60
3	ETIQUETA A4 AUTO ADESIVA BRANCA Especificação : ETIQUETA INK JET - LASER (100FLS) 38,1MM X 99,0MM	P. MAIO	CX	539	R\$ 80,64	R\$ 43.464,96
4	ETIQUETA ADESIVA 102MM X 38MM 1C CX 100 FOLHAS Especificação : ATÍQUETA ADESIVA BRANCA, 01 COLUNA.	P. MAIO	CX	264	R\$ 58,87	R\$ 15.541,68
5	ETIQUETA ADESIVA 25,4MMX101,6MM/02COLUNA CX C/100FLS Especificação : ETIQUETA ADESIVA 25,4MMX101,6MM FOLHA COM 2 COLUNAS CAIXA COM 100FOLHAS	P. MAIO	CX	400	R\$ 36,54	R\$ 14.616,00
6	ETIQUETA ADESIVA 33,8MMX101,6MM CX C/100FLS E C/2COLUNAS Especificação : ETIQUETA ADESIVA 33,8MMX101,6MM CX COM 100 FOLHAS COM 2 COLUNAS	P. MAIO	CX	284	R\$ 36,41	R\$ 10.340,44
7	ETIQUETA ADESIVA 55,8MMX99,0MM CX C/100 02 COLUNAS. Especificação : ETIQUETA ADESIVA 55,8MM X 99,0MM CX COM 100 FOLHAS COM 2 COLUNAS	P. MAIO	CX	264	R\$ 38,58	R\$ 10.185,12
8	ETIQUETA ADESIVA BRANCA Especificação : CX C/100 FOLHAS, DIMENSOES 102MM X 38MM, DUAS COLUNAS	P. MAIO	CX	425	R\$ 75,59	R\$ 32.125,75
9	FITA ADESIVA 55,8MM X 99,0MM Especificação : CX COM 100 FOLHAS COM 2 COLUNAS	P. MAIO	CX	134	R\$ 64,15	R\$ 8.596,10
10	FITA ADESIVA COLORIDA CORES VARIADAS 16MM X 10M Especificação : FITA ADESIVA COLORIDA CORES VARIADAS 16MM X 10M	E. EUROCEL	UND	1775	R\$ 3,59	R\$ 6.372,25
11	FITA ADESIVA COLORIDA ESTREITA 12MM X 40M CORES VARIADAS Especificação : FITA ADESIVA COLORIDA ESTREITA 12MM X 40M CORES VARIADAS	E. EUROCEL	UND	1010	R\$ 1,52	R\$ 1.535,20
12	FITA ADESIVA TRANSPARENTE 12MM X 10M Especificação : FITA ADESIVA TRANSPARENTE 12MM X 10M	E. EUROCEL	UND	2875	R\$ 1,36	R\$ 3.910,00
13	FITA ADESIVA TRANSPARENTE 12MM X30M Especificação : FITA ADESIVA TRANSPARENTE 12MM X30M	E. EUROCEL	UND	1220	R\$ 1,77	R\$ 2.159,40
14	FITA ADESIVA TRANSPARENTE EM PVC OU POLIPROPILENO PARA EMPACOTAMENTO Especificação : COM MEDIDAS APROXIMADAS DE 45 A 50 MM X 50 M . DE CORTE MANUAL	E. EUROCEL	UND	1135	R\$ 3,72	R\$ 4.222,20
15	FITA DECORATIVA 20 MM X 50 MT Especificação : FITA DECORATIVA 20 MM X 50 MT SENDO 65% POLIETILENO,35% POLIPROPILENO CORES VARIADAS.	E. EUROCEL	UND	2594	R\$ 14,57	R\$ 37.794,58
16	FITA DUPLA FACE 12MM X 30M Especificação : ESPECIFICAÇÃO : FITA DUPLA FACE MULTIVISO 12MM X 30M	E. EUROCEL	UND	960	R\$ 5,94	R\$ 5.702,40
17	FITA GOMADA TIPO TARTAN Especificação : TIPO TARTAN EM PAPEL PARA EMPACOTAMENTO. USO GERAL MED: 38MM X 50M	P. P	UND	4850	R\$ 9,38	R\$ 45.493,00
18	SUPORTE MÉDIO P/ FITA ADESIVA Especificação : SUPORTE PARA FITA ADESIVA COM ARRUELA DE 1 POLEGADA, SUPORTA FITA 12MM X 10M, 23MM X 20M, 12MM X 30M, COMPOSTA DE RESINA TERMOPLÁSTICA E METAL COM DADOS DE IDENTIFICAÇÃO DO PRODUTO E MARCA DO FABRICANTE.	P. P	UND	237	R\$ 22,37	R\$ 5.301,69



TOTAL DO LOTE 04							R\$	279.498,90
lote nº 007 - LOTE VII - MATERIAS DIVERSOS								
ITEM	DESCRIÇÃO/ESPECIFICAÇÃO	MARCA	UND	QUANTIDADE	VALOR UNITÁRIO	VALOR TOTAL	Rubrica	
1	PERFURADOR DE PAPEL METALICO COM CAPACIDADE PARA ATE 40FLS Especificação : COM CAPACIDADE PARA PERFURAR ATE 40 FOLHAS DE PAPEL 75G/M2 DIMENSÕES 91X112X45MM. APOIO DA BASE EM POLIETILENO. PINOS PERFURADORES EM AÇO E MOLAS EM AÇO. DIÂMETRO DO FURO: 6MM. DISTÂNCIA DOS FUROS: 80MM. COM MARGEADOR PLÁSTICO	JOCAR	UND	330	R\$ 43,33	R\$ 14.298,90		
2	PERFURADOR DE PAPEL METALICO COM CAPACIDADE PARA ATE 25FLS Especificação : COM CAPACIDADE PARA PERFURAR ATE 25 FOLHAS DE PAPEL 75G/M2 DIMENSÕES 91X112X45MM. APOIO DA BASE EM POLIETILENO. PINOS PERFURADORES EM AÇO E MOLAS EM AÇO. DIÂMETRO DO FURO: 6MM. DISTÂNCIA DOS FUROS: 80MM. COM MARGEADOR PLÁSTICO	JOCAR	UND	236	R\$ 24,24	R\$ 5.720,64		
3	PERFURADOR DE PAPEL METALICO COM CAPACIDADE PARA FURAR ATE 100FLS Especificação : COM CAPACIDADE PARA PERFURAR ATÉ 100 FOLHAS DE PAPEL 75G/M2 DIMENSÕES 91X112X45MM. APOIO DA BASE EM POLIETILENO. PINOS PERFURADORES EM AÇO E MOLAS EM AÇO. DIÂMETRO DO FURO: 6MM. DISTÂNCIA DOS FUROS: 80MM. COM MARGEADOR PLÁSTICO	BPW	UND	319	R\$ 170,31	R\$ 54.328,69		
4	PERFURADOR DE PAPEL METALICO COM CAPACIDADE PARA PERFURAR ATÉ 8 FLS Especificação : COM CAPACIDADE PARA PERFURAR ATÉ 8 FOLHAS DE 75G/M2. DIMENSÕES: 104X57X37MM. APOIO DA BASE EM POLIETILENO. PINOS PERFURADORES EM AÇO E MOLAS EM AÇO. DIÂMETRO DO FURO: 6MM. DISTÂNCIA DOS FUROS: 80MM. COM MARGEADOR PLÁSTICO	JOCAR	UND	160	R\$ 20,27	R\$ 3.243,20		
5	PERFURADOR DE PAPEL PARA 2 FUROS Especificação : EM AÇO PINTADO, RESISTENTE, BASE PLÁSTICA PROTETORA COM SISTEMA DE ESVAZIAR OS CONFETES, CAPACIDADE DE PERFURAR DE APROX. 1,2 MM (12 FOLHAS DE PAPEL SULFITE 75 G/M²).	JOCAR	UND	213	R\$ 7,96	R\$ 1.695,48		
6	CALCULADORA DE MESA 12 DIGITOS GRANDE Especificação : ESPECIFICAÇÃO - BIG DISPLAY, M-, M+, MRC. (CALCULADORA C/ VISOR LCD, FUNÇÕES PORCENTAGEM, RAIZ QUADRADA E CORREÇÃO, 12 DIGITOS, MEMÓRIA, INVERSOR DE SINAIS, DUPLA ALIMENTAÇÃO: SOLAR E DE 01 BATERIA, AUTO DESLIGA, DISPLAY GRANDE	CLASSE	UND	618	R\$ 22,16	R\$ 13.694,88		
7	GUILHOTINA Especificação : ESPECIFICAÇÃO: GUILHOTINA TIPO FACÃO, P/ CORTE DE PAPEL, EM CHAPA DE AÇO, COM A SEGUINTE ESPECIFICAÇÃO MÍNIMA: COMP. DO CORTE DE 380 MM, CAPACIDADE DE CORTE DE 50 FLS, C/ ESCALAS MÉTRICAS DE CORTE (ALTURA X LARGURA), FACA EM AÇO C/ TRAVACOM ÓTIMO CORTE SEM RASGAR O PAPEL, PINTURA ELETROSTÁTICA.	WENNO	UND	193	R\$ 233,80	R\$ 45.123,40		
8	HD EXTERNO PORTÁTEL 1TB USB 3.0 Especificação : ESPECIFICAÇÃO :CAPACIDADE DE ARMAZENAMENTO 1TB; CONEXÕES USB 3.0 ; COMPOSIÇÃO/MATERIAL PLÁSTICO	TIAGE	UND	14	R\$ 376,23	R\$ 5.267,22		
9	MOUSE ÓPTICO USB. Especificação : ESPECIFICAÇÃO : MOUSE ÓPTICO USB, SCROLL MACIO, COM SENSOR ÓPTICO, RESOLUÇÃO: 800 DPI, DIMENSÕES APROXIMADAS: 97 X 55 X 34MM	ML TILASER	UND	581	R\$ 25,37	R\$ 14.739,97		
10	MOUSE PAD COM APOIO EM GEL Especificação : COMPOSIÇÃO TECIDO, GELATINA DE SILICÓNE E POLIURETANO, DIMENSÕES APROXIMADAS: 22,6 X 24,8 X 25	ML TILASER	UND	355	R\$ 16,21	R\$ 5.754,55		
11	MOUSE SEM FIO LASER 1000DPI Especificação : ESPECIFICAÇÃO : ALCANCE DE REDE S/FIO ATÉ 10 METROS, TECNOLOGIA WIRELESS; TIPO DE MOUSE SEM FIO ; SENSOR LASER	MAXPRINT	UND	25	R\$ 57,65	R\$ 1.441,25		
12	PEN DRIVE 16GB. Especificação : ESPECIFICAÇÃO : CAPACIDADE DE ARMAZENAMENTO: 16GB; CONEXÃO: USB 1.1 E 2.0 COM CAPA PROTETORA OU CONEXÃO RETRÁTIL; VELOCIDADE DE TRANSFERÊNCIA DE DADOS: 5MBPS PARA GRAVAÇÃO, 6MBPS PARA LEITURA; ALIMENTAÇÃO DE ENERGIA: APENAS PELA CONEXÃO DA USB; TEMPERATURA: EM OPERAÇÃO RESISTE DE 5º-58º CELCIUS, EM ARMAZENAMENTO RESISTE DE -10º-78º CELCIUS; SISTEMA OPERACIONAL: COMPATÍVEL COM WINDOWS, 2000, XP, 2003 E VISTA. VIDA ÚTIL: MÍNIMO DE 150.000 CICLOS DE LEITURA E GRAVAÇÃO; CARCAÇA RESISTENTE COM TAMPA DE PROTEÇÃO DA CONEXÃO USB OU CONEXÃO USB RETRÁTIL, O PRODUTO DEVE SER ORIGINAL, NÃO SERÁ ACEITO SIMILARES.	ML TILASER	UND	246	R\$ 35,46	R\$ 8.723,16		



13	PEN DRIVE 32GB. Especificação : CAPACIDADE DE ARMAZENAMENTO: 32GB; CONEXÃO: USB 1.1 E 2.0 COM CAPA PROTETORA OU CONEXÃO RETRÁTIL; VELOCIDADE DE TRANSFERÊNCIA DE DADOS: 5MBPS PARA GRAVAÇÃO, 6MBPS PARA LEITURA; ALIMENTAÇÃO DE ENERGIA: APENAS PELA CONEXÃO DA USB; TEMPERATURA: EM OPERAÇÃO RESISTE DE 5º-58º CELCIUS, EM ARMAZENAMENTO RESISTE DE -10º-78º CELCIUS; SISTEMA OPERACIONAL: COMPATÍVEL COM WINDOWS, 2000, XP, 2003 E VISTA. VIDA ÚTIL: MÍNIMO DE 250.000 CICLOS DE LEITURA E GRAVAÇÃO; CARCAÇA RESISTENTE COM TAMPA DE PROTEÇÃO DA CONEXÃO USB OU CONEXÃO USB RETRÁTIL, O PRODUTO DEVE SER ORIGINAL, NÃO SERÁ ACEITO SIMILARES.	MULTILASER	UND	316	R\$ 48,39	R\$ 15.291,24
14	PEN DRIVE 8GB Especificação : ESPECIFICAÇÃO : CAPACIDADE DE ARMAZENAMENTO: 8GB; CONEXÃO: USB 1.1 E 2.0 COM CAPA PROTETORA OU CONEXÃO RETRÁTIL; VELOCIDADE DE TRANSFERÊNCIA DE DADOS: 5MBPS PARA GRAVAÇÃO, 6MBPS PARA LEITURA; ALIMENTAÇÃO DE ENERGIA: APENAS PELA CONEXÃO DA USB; TEMPERATURA: EM OPERAÇÃO RESISTE DE 5º-58º CELCIUS, EM ARMAZENAMENTO RESISTE DE -10º-78º CELCIUS; SISTEMA OPERACIONAL: COMPATÍVEL COM WINDOWS, 2000, XP, 2003 E VISTA. VIDA ÚTIL: MÍNIMO DE 250.000 CICLOS DE LEITURA E GRAVAÇÃO; CARCAÇA RESISTENTE COM TAMPA DE PROTEÇÃO DA CONEXÃO USB OU CONEXÃO USB RETRÁTIL, O PRODUTO DEVE SER ORIGINAL, NÃO SERÁ ACEITO SIMILARES.	MULTILASER	UND	122	R\$ 23,62	R\$ 2.881,64
15	PEN DRIVE RETRÁTIL 4GB Especificação : CAPACIDADE 4GB, INTERFACE VIA PORTA USB 2.0 OU 1.1, SISTEMA PLUG AND PLAY, BOOTUP, VELOCIDADE ESCRITA SUPERIOR A 7MB/SEGUNDO, LEITURA SUPERIOR A 8MB/SEGUNDO, ULTRA HIGH 200X VELOCIDADE DE LEITURA ATÉ 32MB/SEGUNDO, COMPATÍVEL COM WINDOWS98, ME, 2000, XP OU SUPERIOR, LINUX, MAC OS 9.1 OU SUPERIOR. GARANTIA DE 05 (CINCO) ANOS.	MULTILASER	UND	91	R\$ 20,96	R\$ 1.907,36
16	GRAMPEADOR GRANDE DE MESA (ESTRUTURA EM AÇO) Especificação : MEDINDO 28CM, PARA GRAMPOS 23/13, GRAMPEIA ATÉ 100 FOLHAS, GUIA REGULADORA PARA O PAPEL, PLACA METÁLICA DE PROTEÇÃO NA FRENTE(EVITA QUE O DENTE SE ABRA).	BRW	UND	517	R\$ 110,59	R\$ 57.175,03
17	GRAMPEADOR GRANDE EM METAL CROMADO Especificação : PROTEÇÃO DE BORRACHA, MARCA IMPRESSO NO CORPO, COM CAPACIDADE PARA GRAMPEAR 200 FOLHAS DE PAPEL 75G/M2, TAMANHO DO GRAMPO 23/6 A 23/13.	BRW	UND	385	R\$ 174,99	R\$ 67.371,15
18	GRAMPEADOR TIPO ALICATE Especificação : ANATÔMICO, COR PRETA, ESTRUTURA METÁLICA, PARA ALFINETAR E GRAMPEAR CAPACIDADE ATÉ 30 FOLHAS DE 75G (GRAMPO FECHADO), PARA GRAMPO 26/6.	CIS	UND	645	R\$ 38,86	R\$ 25.064,70
19	GRAMPEADOR TIPO ALICATE FABRICADO EM AÇO CAPACIDADE 20 FOLHAS Especificação : FABRICADO EM AÇO, RESISTENTE, PARTES CROMADAS E PINTADAS, CABO ANATÔMICO, PINTURA ELETROPOXI, NÃO ENFERRUJA, RECARGA DE GRAMPOS SEMIAUTOMÁTICA, (DUPLA CARGA), PARA GRAMPO 26/6) CAPACIDADE 20 FOLHAS	CIS	UND	860	R\$ 46,12	R\$ 39.663,20
20	GRAMPEADOR TIPO ALICATE FABRICADO EM AÇO CAPACIDADE DE 12 FOLHAS Especificação : RESISTENTE, PARTES CROMADAS E PINTADAS, CABO ANATÔMICO, PINTURA ELETROPOXI, NÃO ENFERRUJA, RECARGA DE GRAMPOS SEMIAUTOMÁTICA, (DUPLA CARGA), PARA GRAMPO 26/6) CAPACIDADE 12 FOLHAS	CIS	UND	859	R\$ 44,95	R\$ 38.612,05
21	GRAMPEADOR TIPO PISTOLA Especificação : IDEAL PARA FIXAÇÃO DE MATERIAS EM MADEIRA, TAIS COMO TECIDO, PLASTICO, PAPEL, ENTRE OUTROS UTILIZADO PARA TRABALHOS EM TAPECARIA, ESTOFADOS, MONTAGENS DE CENARIOS, DECORAÇÕES, FESTAS INFANTIS, SERIGRAFIA, ARTESANATO, TELA DE PINTURA. UTILIZA GRAMPOS: 106/6 E 106/8.	CIS	UND	453	R\$ 72,80	R\$ 32.978,40
22	GRAMPO GALVANIZADO 26/6 Especificação : GRAMPO GALVANIZADO 26/6, CX C/ 5000	ACC	CX	855	R\$ 6,72	R\$ 5.745,60
23	GRAMPO GALVANIZADO P/ GRAMPEADOR GRANDE P/ 100 FLS Especificação : GRAMPO GALVANIZADO P/ GRAMPEADOR GRANDE P/ 100 FLS CX C/1.000 UNID	ACC	CX	465	R\$ 11,06	R\$ 5.142,90
24	GRAMPO MACHO/FEMEA Especificação : GRAMPO MACHO/FEMEA CX COM 50 JOGOS DE PLASTICO	ACC	CX	330	R\$ 12,81	R\$ 4.227,30
25	GRAMPO METÁLICO PARA PASTA 80MM Especificação : GRAMPO METÁLICO PARA PASTA 80MM CX C/50 UNID	ACC	CX	298	R\$ 16,86	R\$ 5.024,28
26	GRAMPO PARA GRAMPEADOR GALVANIZADO 23/10 Especificação : GRAMPO PARA GRAMPEADOR GALVANIZADO 23/10 CX COM 5000	ACC	CX	485	R\$ 25,66	R\$ 12.445,10



27	GRAMPO PARA GRAMPEADOR TIPO PISTOLA 106/6 Especificação : GALVANIZADO, CX C/2500 UNIDADES.	ALC	CX	355	R\$	19,86	R\$	7.050,30
28	GRAMPO PARA GRAMPEADOR TIPO PISTOLA 106/8 Especificação : GALVANIZADO, CX C/2500 UNIDADES.	ALC	CX	375	R\$	19,11	R\$	7.166,25
29	TECLADO - Especificação : CDR PRETO, CONEXÃO USB COM FIO, PADRÃO ABNT 2/PT - BR	ITPCH	UND	899	R\$	29,87	R\$	26.853,13
30	PILHA ALCALINA TAMANHO AA Especificação : 1,5 VOLTS, PACOTE COM 02 UNIDADES, COM DADOS DE IDENTIFICAÇÃO DO PRODUTO E MARCA DO FABRICANTE	IGIN	PCT	475	R\$	5,23	R\$	2.484,25
31	PILHA PALITO ALCALINA TAMANHO AAA Especificação : 1,5VOLTS, PACOTE COM 04 UNIDADES COM DADOS DE IDENTIFICAÇÃO DO PRODUTO E MARCA DO FABRICANTE	ELGIN	PCT	546	R\$	7,35	R\$	4.013,10
32	CD-R 80 MIN Especificação : ESPECIFICAÇÃO: CD-R UNIDADE DE GRAVAÇÃO COM CAPACIDADE DE: 52X700 MB 80 MINUTOS, PINO COM 100 UNIDADES	MULTILASER	PCT	428	R\$	92,34	R\$	39.521,52
33	DVD-R PARA GRAVAÇÃO DE AUDIO, VIDEO E DADOS Especificação : COM CAPACIDADE MÍNIMA DE ARMAZENAMENTO DE DADOS DE 4,7 GB E 120 MINUTOS DE AUDIO. VELOCIDADE DE GRAVAÇÃO: 4X. ACONDICIONADO EM EMBALAGEM ACRÍLICA INDIVIDUAL, COM CAPA	MULTILASER	UND	745	R\$	2,46	R\$	1.832,70
34	CLIP Nº 2/0 Especificação : FABRICADO COM ARAME DE AÇO COM TRATAMENTO ANTI-FERRUGEM E ANTI-OXIDANTE. CAIXA COM 100 UNIDADES	ALC	CX	2100	R\$	3,11	R\$	6.531,00
35	CLIP Nº6/0 Especificação : FABRICADO EM ARAME DE AÇO COM TRATAMENTO GALVANIZADO, CAIXA COM 50 UNIDADES.	ALC	CX	1135	R\$	3,66	R\$	4.154,10
36	APAGADOR PARA QUADRO BRANCO Especificação : APAGADOR PARA QUADRO BRANCO/MAGNÉTICO, BASE PLÁSTICA COM COMPARTIMENTO PARA DOIS PINCEIS	PADEI	CX	563	R\$	5,14	R\$	2.893,82
37	ALMOFADA PARA CARIMBO Nº 3 AZUL Especificação : ESPECIFICAÇÃO : ALMOFADA PARA CARIMBO, CORPO PLÁSTICO, TAMPA METAL, ESPONJA ABSORVENTE REVESTIDA DE TECIDO, MEDIO, AZUL, ENTINTADA, Nº 03	ADFX	UND	420	R\$	5,36	R\$	2.251,20
<b>TOTAL DO LOTE 07</b>							<b>R\$</b>	<b>592.312,86</b>

VALOR GLOBAL DA PROPOSTA		R\$
VALOR TOTAL DOS LOTES R\$ 871.812,83( OITOCENTOS E SETENTA E UM MIL, OITOCENTOS E DOZE REAIS E OITENTA E TRÊS CENTAVOS)		871.812,83

PRAZO DE ENTREGA MÁXIMO: DE ACORDO COM EDITAL  
VALIDADE: 60 (SESSENTA) DIAS

Adna Leonardo Braga  
COMERCIAL LEONARDO EIRELI  
CNPJ: 32.548.156/0001-06  
Adna Leonardo Braga  
CPF: 078.234.863-70 RG: 20097216342



FORTALEZA, 05 DE JUNHO DE 2021

PREGÃO ELETRÔNICO Nº 25.05.2021.01 SRPE  
 A (O) PREGOEIRO (A) DO MUNICÍPIO DE ITAPAJE-CE/CE

OBJETO: Aquisição de Material de Expediente, Materiais e Equipamentos de Processamento de dados destinados às Diversas Secretarias do Município de Itapaje

DECLARA QUE NOS PREÇOS OFERECIDOS ESTÃO INCLUIDAS TODAS AS DESPESAS DE FORNECIMENTO DOS BENS, IMPOSTOS, ENCARGOS, TAXAS, ROYALTIES, SEGUROS FRETE - CARREGO E DESCARREGO; OS BENS SERÃO ENTREGUES CONFORME ESTIPULADO NA ORDEM DE COMPRA, NA SEDE DO MUNICÍPIO DE ITAPAJE;

DECLARA QUE CASO A NOSSA PROPOSTA SEJA ACEITA, COMPROMETEMOS-NOS: a) EFETUAR A ENTREGA DOS BENS SOLICITADOS NA ORDEM DE COMPRA, NO PRAZO SOLICITADO, CONTADO A PARTIR DA DATA DE RECEBIMENTO DA ORDEM DE COMPRA CONCORDAMOS EM MANTER A VALIDADE DESTA PROPOSTA POR UM PERÍODO DE 60 (SESSENTA) DIAS, CONTADO A PARTIR DESTA DATA. ATÉ QUE O CONTRATO SEJA ASSINADO, ESTA PROPOSTA CONSTITUIRÁ UM COMPROMISSO DE NOSSA PARTE, OBSERVADA AS CONDIÇÕES ESTIPULADA NO EDITAL DE PREGÃO.

PROPOSTA DE PREÇOS ADEQUADA

lote nº 004 - LOTE IV- ADESIVOS EM GERAL						
ITEM	DESCRIÇÃO/ESPECIFICAÇÃO	MARCA	UND	QUANTIDADE	VALOR UNITÁRIO	VALOR TOTAL
1	ADESIVO PLÁSTICO 25M Especificação : PAPEL ADESIVO TIPO CONTACT, TRANSPARENTE, ROLO COM 25 METROS, 1,40MX20MX0,1MM DE ESPESURA	PLASTIFIC	ROLO	364	R\$ 62,40	R\$ 22.713,60
2	APLICADOR DE FITA ADESIVA ATÉ 50MM Especificação : Em cores variadas	AALIEU	UND	137	R\$ 68,60	R\$ 9.425,60
3	ETIQUETA A4 AUTO ADESIVA BRANCA Especificação : ETIQUETA INK JET - LASER (100FLS) 38,1MM X 99,0MM	PIMACO	CX	539	R\$ 80,64	R\$ 43.464,96
4	ETIQUETA ADESIVA 107MM X 36MM 1C CX 100 FOLHAS Especificação : ATTIQUETA ADESIVA BRANCA, 01 COLUNA	PIMACO	CX	264	R\$ 58,85	R\$ 15.536,40
5	ETIQUETA ADESIVA 25,4MMX101,6MM/02COLUNA CX C/100FLS Especificação : ETIQUETA ADESIVA 25,4MMX101,6MM FOLHA COM 2 COLUNAS CAIXA COM 100FOLHAS	PIMACO	CX	400	R\$ 36,54	R\$ 14.616,00
6	ETIQUETA ADESIVA 33,8MMX101,6MM CX C/100FLS E/2COLUNAS Especificação : ETIQUETA ADESIVA 33,8MMX101,6MM CX COM 100 FOLHAS COM 2 COLUNAS	PIMACO	CX	284	R\$ 36,41	R\$ 10.340,44
7	ETIQUETA ADESIVA 55,8MMX99,0MM CX C/100 02 COLUNAS Especificação : ETIQUETA ADESIVA 55,8MM X 99,0MM CX COM 100FOLHAS COM 2 COLUNAS	PIMACO	CX	264	R\$ 38,58	R\$ 10.185,12
8	ETIQUETA ADESIVA BRANCA Especificação : CX C/100 FOLHAS, DIMENSÕES 107MM X 36MM, DUAS COLUNAS	PIMACO	CX	425	R\$ 75,59	R\$ 32.125,75
9	FITA ADESIVA 55,8MM X 99,0MM Especificação : CX COM 100 FOLHAS COM 2 COLUNAS	PIMACO	CX	134	R\$ 64,15	R\$ 8.596,10
10	FITA ADESIVA COLORIDA CORES VARIADAS 16MM X 10M Especificação : FITA ADESIVA COLORIDA CORES VARIADAS 16MM X 10M	EUROCEL	UND	1775	R\$ 3,59	R\$ 6.372,25
11	FITA ADESIVA COLORIDA ESTREITA 12MM X 40M CORES VARIADAS Especificação : FITA ADESIVA COLORIDA ESTREITA 12MM X 40M CORES VARIADAS	EUROCEL	UND	1010	R\$ 1,52	R\$ 1.535,20
12	FITA ADESIVA TRANSPARENTE 12MM X 10M Especificação : FITA ADESIVA TRANSPARENTE 12MM X 10M	EUROCEL	UND	2875	R\$ 1,38	R\$ 3.910,00
13	FITA ADESIVA TRANSPARENTE 12MM X30M Especificação : FITA ADESIVA TRANSPARENTE 12MM X30M	EUROCEL	UND	1220	R\$ 1,77	R\$ 2.159,40
14	FITA ADESIVA TRANSPARENTE EM PVC OU POLIPROPILENO PARA EMPACOTAMENTO Especificação : COM MEDIDAS APROXIMADAS DE 45 A 50 MM X 50 M , DE CORTE MANUAL.	EUROCEL	UND	1135	R\$ 3,72	R\$ 4.222,20
15	FITA DECORATIVA 20 MM X 50 MT Especificação : FITA DECORATIVA 20 MM X 50 MT SENDO 65% POLIETILENO, 35% POLIPROPILENO CORES VARIADAS	EUROCEL	UND	2594	R\$ 14,57	R\$ 37.794,58
16	FITA DUPLA FACE 12MM X 30M Especificação : ESPECIFICAÇÃO : FITA DUPLA FACE MULTIUSO 12MM X 30M	EUROCEL	UND	960	R\$ 5,94	R\$ 5.702,40
17	FITA GOMADA TIPO TARTAN Especificação : TIPO TARTAN EM PAPEL PARA EMPACOTAMENTO, USO GERAL MED: 38MM X 50M	EM	UND	4850	R\$ 8,38	R\$ 45.493,00
18	SUPORTE MÉDIO P/ FITA ADESIVA Especificação : SUPORTE PARA FITA ADESIVA COM ARRUELA DE 1 POLEGADA, SUPORTA FITA 12MM X 10M, 23MM X 20M, 12MM X 30M, COMPOSTA DE RESINA TERMOPLÁSTICA E METAL COM DADOS DE IDENTIFICAÇÃO DO PRODUTO E MARCA DO FABRICANTE	CLAR	UND	237	R\$ 22,37	R\$ 5.301,69

TOTAL DO LOTE 04

R\$ 279.494,69

lote nº 007 - LOTE VII - MATERIAS DIVERSOS						
ITEM	DESCRIÇÃO/ESPECIFICAÇÃO	MARCA	UND	QUANTIDADE	VALOR UNITÁRIO	VALOR TOTAL
1	PERFURADOR DE PAPEL METALICO COM CAPACIDADE PARA ATE 40FLS Especificação : COM CAPACIDADE PARA PERFURAR ATE 40 FOLHAS DE PAPEL 75G/M2 DIMENSÕES 91X112X45MM. APOIO DA BASE EM POLIETILENO. PINOS PERFURADORES EM AÇO E MOLAS EM AÇO. DIÂMETRO DO FURO: 6MM. DISTÂNCIA DOS FUROS: 80MM. COM MARGEADOR PLÁSTICO.	OCAR	UND	330	R\$ 43,33	R\$ 14.298,90
2	PERFURADOR DE PAPEL METALICO COM CAPACIDADE PARA ATE 25FLS Especificação : COM CAPACIDADE PARA PERFURAR ATE 25 FOLHAS DE PAPEL 75G/M2 DIMENSÕES 91X112X45MM. APOIO DA BASE EM POLIETILENO. PINOS PERFURADORES EM AÇO E MOLAS EM AÇO. DIÂMETRO DO FURO: 6MM. DISTÂNCIA DOS FUROS: 80MM. COM MARGEADOR PLÁSTICO.	OCAR	UND	236	R\$ 24,24	R\$ 5.720,64
3	PERFURADOR DE PAPEL METALICO COM CAPACIDADE PARA FURAR ATE 100FLS Especificação : COM CAPACIDADE PARA PERFURAR ATE 100 FOLHAS DE PAPEL 75G/M2 DIMENSÕES 91X112X45MM. APOIO DA BASE EM POLIETILENO. PINOS PERFURADORES EM AÇO E MOLAS EM AÇO. DIÂMETRO DO FURO: 6MM. DISTÂNCIA DOS FUROS: 80MM. COM MARGEADOR PLÁSTICO.	BRW	UND	319	R\$ 170,31	R\$ 54.328,89
4	PERFURADOR DE PAPEL METALICO COM CAPACIDADE PARA PERFURAR ATE 8 FLS Especificação : COM CAPACIDADE PARA PERFURAR ATE 8 FOLHAS DE 75G/M2. DIMENSÕES: 104X57X37MM. APOIO DA BASE EM POLIETILENO. PINOS PERFURADORES EM AÇO E MOLAS EM AÇO. DIÂMETRO DO FURO: 6MM. DISTÂNCIA DOS FUROS: 80MM. COM MARGEADOR PLÁSTICO.	JOCAR	UND	160	R\$ 20,27	R\$ 3.243,20
5	PERFURADOR DE PAPEL PARA 2 FUROS Especificação : EM AÇO PINTADO, RESISTENTE, BASE PLÁSTICA PROTETORA COM SISTEMA DE ESVAZIAR OS CONFETES, CAPACIDADE DE PERFURAR DE APROX. 1,2 MM (12 FOLHAS DE PAPEL SULFITE 75 G/M²).	OCAR	UND	213	R\$ 7,96	R\$ 1.695,48
6	CALCULADORA DE MESA 12 DÍGITOS GRANDE Especificação : ESPECIFICAÇÃO : BIG DISPLAY, M-, M+, MRC. (CALCULADORA C/ VISOR LCD, FUNÇÕES PORCENTAGEM, RAIZ QUADRADA E CORREÇÃO, 12 DÍGITOS, MEMÓRIA, INVERSOR DE SINAIS, DUPLA ALIMENTAÇÃO: SOLAR E DE 01 BATERIA, AUTO DESLIGA, DISPLAY GRANDE.	CLASSE	UND	618	R\$ 22,16	R\$ 13.694,88
7	GUILHOTINA Especificação : ESPECIFICAÇÃO : GUILHOTINA TIPO FACÃO, P/ CORTE DE PAPEL EM CHAPA DE AÇO, COM A SEGUINTE ESPECIFICAÇÃO MÍNIMA: COMP. DO CORTE DE 360 MM, CAPACIDADE DE CORTE DE 50 FLS, C/ ESCALAS MÉTRICAS DE CORTE (ALTURA X LARGURA), FACÃO EM AÇO C/ TRAVACOM ÓTIMO CORTE SEM RASGAR O PAPEL, PINTURA ELETROSTÁTICA.	MIENNO	UND	193	R\$ 233,80	R\$ 45.123,40
8	HD EXTERNO PORTATIL 1TB USB 3.0 Especificação : ESPECIFICAÇÃO : CAPACIDADE DE ARMAZENAMENTO 1TB. CONEXÕES USB 3.0 ; COMPOSIÇÃO/MATERIAL PLÁSTICO	S*EAGE	UND	14	R\$ 376,23	R\$ 5.267,22
9	MOUSE ÓPTICO USB. Especificação : ESPECIFICAÇÃO : MOUSE ÓPTICO USB, SCROLL MACIO, COM SENSOR ÓPTICO, RESOLUÇÃO: 800 DPI, DIMENSÕES APROXIMADAS: 97 X 55 X 34MM	MUL*LASER	UND	581	R\$ 25,37	R\$ 14.739,97
10	MOUSE PAD COM APOIO EM GEL Especificação : COMPOSIÇÃO: TECIDO, GELATINA DE SILICONE E POLIURETANO, DIMENSÕES APROXIMADAS: 22,6 X 24,8 X 25	MUL*LASER	UND	355	R\$ 16,21	R\$ 5.754,55
11	MOUSE SEM FIO LASER 1000DPI Especificação : ESPECIFICAÇÃO : ALCANCE DE REDE 5/FIO ATÉ 10 METROS. TECNOLOGIA WIRELESS; TIPO DE MOUSE SEM FIO ; SENSOR LASER.	MA*PRINT	UND	25	R\$ 57,65	R\$ 1.441,25
12	PEN DRIVE 16GB. Especificação : ESPECIFICAÇÃO : CAPACIDADE DE ARMAZENAMENTO: 16GB; CONEXÃO: USB 1.1 E 2.0 COM CAPA PROTETORA OU CONEXÃO RETRÁTIL, VELOCIDADE DE TRANSFERÊNCIA DE DADOS: 5MBPS PARA GRAVAÇÃO, 6MBPS PARA LEITURA; ALIMENTAÇÃO DE ENERGIA: APENAS PELA CONEXÃO DA USB. TEMPERATURA: EM OPERAÇÃO RESISTE DE 5º~58º CELCIUS, EM ARMAZENAMENTO RESISTE DE -10º~78º CELCIUS; SISTEMA OPERACIONAL: COMPATIVEL COM WINDOWS, 2000, XP, 2003.E VISTA. VIDA ÚTIL: MÍNIMO DE 250.000 CICLOS DE LEITURA E GRAVAÇÃO; CARÇA RESISTENTE COM TAMPA DE PROTEÇÃO DA CONEXÃO USB OU CONEXÃO USB RETRÁTIL, O PRODUTO DEVE SER ORIGINAL, NÃO SERÁ ACEITO SIMILARES.	MUL*LASER	UND	246	R\$ 35,48	R\$ 8.723,16





13	PEN DRIVE 32GB Especificação : CAPACIDADE DE ARMAZENAMENTO: 32GB, CONEXÃO: USB 1.1 E 2.0 COM CAPA PROTETORA OU CONEXÃO RETRÁTIL; VELOCIDADE DE TRANSFERÊNCIA DE DADOS: 5MBPS PARA GRAVAÇÃO, 6MBPS PARA LEITURA; ALIMENTAÇÃO DE ENERGIA: APENAS PELA CONEXÃO DA USB; TEMPERATURA: EM OPERAÇÃO RESISTE DE 50°-58° CELSIUS, EM ARMAZENAMENTO RESISTE DE -10°-78° CELSIUS; SISTEMA OPERACIONAL: COMPATÍVEL COM WINDOWS, 2000, XP, 2003 E VISTA. VIDA ÚTIL: MÍNIMO DE 250.000 CICLOS DE LEITURA E GRAVAÇÃO; CARCAÇA RESISTENTE COM TAMPA DE PROTEÇÃO DA CONEXÃO USB OU CONEXÃO USB RETRÁTIL, O PRODUTO DEVE SER ORIGINAL, NÃO SERÁ ACEITO SIMILARES	MULTILASER	UND	316	R\$ 48,39	R\$ 15.291,24
14	PEN DRIVE 8GB Especificação : ESPECIFICAÇÃO : CAPACIDADE DE ARMAZENAMENTO: 08GB, CONEXÃO: USB 1.1 E 2.0 COM CAPA PROTETORA OU CONEXÃO RETRÁTIL; VELOCIDADE DE TRANSFERÊNCIA DE DADOS: 5MBPS PARA GRAVAÇÃO, 6MBPS PARA LEITURA; ALIMENTAÇÃO DE ENERGIA: APENAS PELA CONEXÃO DA USB; TEMPERATURA: EM OPERAÇÃO RESISTE DE 50°-58° CELSIUS, EM ARMAZENAMENTO RESISTE DE -10°-78° CELSIUS; SISTEMA OPERACIONAL: COMPATÍVEL COM WINDOWS, 2000, XP, 2003 E VISTA. VIDA ÚTIL: MÍNIMO DE 250.000 CICLOS DE LEITURA E GRAVAÇÃO; CARCAÇA RESISTENTE COM TAMPA DE PROTEÇÃO DA CONEXÃO USB OU CONEXÃO USB RETRÁTIL, O PRODUTO DEVE SER ORIGINAL, NÃO SERÁ ACEITO SIMILARES.	MULTILASER	UND	122	R\$ 23,62	R\$ 2.881,64
15	PEN DRIVE RETRÁTIL 4GB Especificação : CAPACIDADE 4GB, INTERFACE VIA PORTA USB 2.0 OU 1.1, SISTEMA PLUG AND PLAY, BOOTUP, VELOCIDADE ESCRITA SUPERIOR A 7MB/SEGUNDO, LEITURA SUPERIOR A 8MB/SEGUNDO, ULTRA HIGH 200X VELOCIDADE DE LEITURA ATE 32MB/SEGUNDO. COMPATÍVEL COM WINDOWS98, ME, 2000, XP OU SUPERIOR, LINUX, MAC OS 9.1 OU SUPERIOR. GARANTIA DE 05 (CINCO) ANOS.	MULTILASER	UND	91	R\$ 20,96	R\$ 1.907,36
16	GRAMPEADOR GRANDE DE MESA (ESTRUTURA EM AÇO) Especificação : MEDINDO 28CM, PARA GRAMPOS 23/13, GRAMPEIA ATE 100 FOLHAS, GUIA REGULADORA PARA O PAPEL, PLACA METALICA DE PROTEÇÃO NA FRENTE(EVITA QUE O DENTE SE ABRA)	BKW	UND	517	R\$ 110,59	R\$ 57.175,03
17	GRAMPEADOR GRANDE EM METAL CROMADO Especificação : PROTEÇÃO DE BORRACHA, MARCA IMPRESSO NO CORPO, COM CAPACIDADE PARA GRAMPEAR 200 FOLHAS DE PAPEL 75G/M2, TAMANHO DO GRAMPO 23/6 A 23/13.	BKW	UND	385	R\$ 174,99	R\$ 67.371,15
18	GRAMPEADOR TIPO ALICATE Especificação : ANATÔMICO, COR PRETA, ESTRUTURA METÁLICA, PARA ALFINETAR E GRAMPEAR. CAPACIDADE ATÉ 30 FOLHAS DE 75G (GRAMPO FECHADO), PARA GRAMPO 25/6.	C/S	UND	645	R\$ 38,86	R\$ 25.064,70
19	GRAMPEADOR TIPO ALICATE FABRICADO EM AÇO CAPACIDADE 20 FOLHAS Especificação : FABRICADO EM AÇO, RESISTENTE, PARTES CROMADAS E PINTADAS, CABO ANATÔMICO, PINTURA ELETROPÓXI, NÃO ENFERRUJA, RECARGA DE GRAMPOS SEMIAUTOMÁTICA, (DUPLA CARGA), PARA GRAMPO 26/6). CAPACIDADE 20 FOLHAS	C/S	UND	860	R\$ 46,12	R\$ 39.663,20
20	GRAMPEADOR TIPO ALICATE FABRICADO EM AÇO CAPACIDADE DE 12 FOLHAS Especificação : RESISTENTE, PARTES CROMADAS E PINTADAS, CABO ANATÔMICO, PINTURA ELETROPÓXI, NÃO ENFERRUJA, RECARGA DE GRAMPOS SEMIAUTOMÁTICA, (DUPLA CARGA), PARA GRAMPO 26/6). CAPACIDADE 12 FOLHAS	C/S	UND	859	R\$ 44,95	R\$ 38.612,05
21	GRAMPEADOR TIPO PISTOLA Especificação : IDEAL PARA FIXAÇÃO DE MATERIAS EM MADEIRA, TAIS COMO TECIDO, PLASTICO, PAPEL, ENTRE OUTROS UTILIZADO PARA TRABALHOS EM TAPEÇARIA, ESTOFADOS, MONTAGENS DE CENARIOS, DECORAÇÕES, FESTAS INFANTIS, SERIGRAFIA, ARTESANATO, TELA DE PINTURA. UTILIZA GRAMPOS: 106/6 E 106/8.	C/S	UND	453	R\$ 72,80	R\$ 32.978,40
22	GRAMPO GALVANIZADO 26/6 Especificação : GRAMPO GALVANIZADO 26/6, CX C/ 5000	A/C	CX	855	R\$ 6,72	R\$ 5.745,60
23	GRAMPO GALVANIZADO P/ GRAMPEADOR GRANDE P/ 100 FLS Especificação : GRAMPO GALVANIZADO P/ GRAMPEADOR GRANDE P/ 100 FLS CX C/1.000 UNID	A/C	CX	465	R\$ 11,06	R\$ 5.142,90
24	GRAMPO MACHO/FEMEA Especificação : GRAMPO MACHO/FEMEA CX COM 50 JOGOS DE PLASTICO	A/C	CX	330	R\$ 12,81	R\$ 4.227,30
25	GRAMPO METALICO PARA PASTA BOMM Especificação : GRAMPO METALICO PARA PASTA BOMM CX C/50 UNID	A/C	CX	298	R\$ 16,86	R\$ 5.024,28
26	GRAMPO PARA GRAMPEADOR GALVANIZADO 23/10 Especificação : GRAMPO PARA GRAMPEADOR GALVANIZADO 23/10 CX COM 5000	A/C	CX	405	R\$ 25,66	R\$ 12.445,10

# CL COMERCIAL LEONARDO



ADNA LEONARDO BRAGA  
Rua 315 - Condomínio Cristóvão Colombo - 121- Loja A - Bairro: Jangurussu -  
Fortaleza CE - CEP: 60.866-380  
Fone: (85) 988335873/ 989305564  
CNPJ: 32.548.156/0001-06 CGF: 06.799.312-5  
Email: comercialleonardo3@gmail.com

27	GRAMPO PARA GRAMPEADOR TIPO PISTOLA 106/6 Especificação : GALVANIZADO, CX C/2500 UNIDADES.	ACC	CX	355	R\$ 19,86	R\$ 7.050,30
28	GRAMPO PARA GRAMPEADOR TIPO PISTOLA 106/8 Especificação : GALVANIZADO, CX C/2500 UNIDADES.	ACC	CX	375	R\$ 19,11	R\$ 7.166,25
29	TECLADO - Especificação : COR PRETO, CONEXÃO USB COM FIO, PADRÃO ABNT 2/PT - BR	ITECH	UND	899	R\$ 28,85	R\$ 25.936,15
30	PILHA ALCALINA TAMANHO AA Especificação : 1,5 VOLTS, PACOTE COM 02 UNIDADES, COM DADOS DE IDENTIFICAÇÃO DO PRODUTO E MARCA DO FABRICANTE.	FLGIN	PCT	475	R\$ 5,23	R\$ 2.484,25
31	PILHA PALITO ALCALINA TAMANHO AAA Especificação : 1,5VOLTS, PACOTE COM 04 UNIDADES COM DADOS DE IDENTIFICAÇÃO DO PRODUTO E MARCA DO FABRICANTE	FLGIN	PCT	546	R\$ 7,35	R\$ 4.013,10
32	CD-R 80 MIN Especificação : ESPECIFICAÇÃO: CD-R UNIDADE DE GRAVAÇÃO COM CAPACIDADE DE: 52X700 MB 80 MINUTOS. PINO COM 100 UNIDADES.	MULTILASER	PCT	428	R\$ 92,30	R\$ 39.504,40
33	DVD-R PARA GRAVAÇÃO DE ÁUDIO, VÍDEO E DADOS Especificação : COM CAPACIDADE MÍNIMA DE ARMAZENAMENTO DE DADOS DE 4,7 GB E 120 MINUTOS DE ÁUDIO. VELOCIDADE DE GRAVAÇÃO: 4X ACONDICIONADO EM EMBALAGEM ACRÍLICA INDIVIDUAL COM CAPA.	MULTILASER	UND	745	R\$ 2,46	R\$ 1.832,70
34	CLIP Nº 2/0 Especificação : FABRICADO COM ARAME DE AÇO COM TRATAMENTO ANTI-FERRUGEM E ANTI-OXIDANTE. CAIXA COM 100 UNIDADES.	ACC	CX	2100	R\$ 3,11	R\$ 6.531,00
35	CLIP Nº6/0 Especificação : FABRICADO EM ARAME DE AÇO COM TRATAMENTO GALVANIZADO, CAIXA COM 50 UNIDADES.	ACC	CX	1135	R\$ 3,66	R\$ 4.154,10
36	APAGADOR PARA QUADRO BRANCO Especificação : APAGADOR PARA QUADRO BRANCO/MAGNETICO, BASE PLÁSTICA COM COMPARTIMENTO PARA DOIS PINCEIS.	MADEX	CX	563	R\$ 5,14	R\$ 2.893,82
37	ALMOFADA PARA CARIMBO Nº 3 AZUL Especificação : ESPECIFICAÇÃO : ALMOFADA PARA CARIMBO, CORPO PLÁSTICO, TAMPAS METAL, ESPONJA ABSORVENTE REVESTIDA DE TECIDO, MEDIO, AZUL, ENTINTADA, Nº 03.	MADEX	UND	420	R\$ 5,36	R\$ 2.251,20
<b>TOTAL DO LOTE 07</b>						<b>R\$ 591.378,76</b>

<b>VALOR GLOBAL DA PROPOSTA</b>		<b>R\$ 870.873,45</b>
VALOR TOTAL DOS LOTES R\$ 870.873,45 - ( OITOCENTOS E SETENTA MIL OITOCENTOS E OITENTA E TRÊS REAIS E QUARENTA E CINCO CENTAVOS)		

**PRAZO DE ENTREGA MÁXIMO: DE ACORDO COM EDITAL**  
VALIDADE: 60 (SESSENTA) DIAS

Adna Leonardo Braga  
COMERCIAL LEONARDO BRAGA  
CNPJ: 32.548.156/0001-06  
Adna Leonardo Braga  
CPF: 078.234.143-71 RG: 20187718342



PREGÃO ELETRÔNICO Nº 25.05.2021.01 SIPE  
 A (O) PREGOEIRO (A) DO MUNICÍPIO DE ITAPAJÉ-CE/CE

1. OBJETO: Aquisição de Material de Expediente, Materiais e Equipamentos de Processamento de dados destinados as Diversas Secretarias do Município de Itapajé

PROPOSTA DE PREÇOS READEQUADA LOTE 06

lote nº 006- LOTE VI- ESCRITÓRIO II						
ITEM	DESCRIÇÃO	MARCA	QUANT	UND	V UNITARIO	V TOTAL
1	TNT VERMELHO Especificação: ESPECIFICAÇÃO: TECIDO TNT 100% POLIPROPILENO MEDINDO 140CM DE LARGURA COM GRAMATURA APROXIMADA DE 45 G/M, EM COR VERMELHO	SANTA PE	8000	METRO	R\$ 1,70	R\$ 13.600,00
2	TNT VERDE Especificação: ESPECIFICAÇÃO: TECIDO TNT 100% POLIPROPILENO MEDINDO 140CM DE LARGURA COM GRAMATURA APROXIMADA DE 45 G/M, EM COR VERDE	SANTA PE	8000	METRO	R\$ 1,70	R\$ 13.600,00
3	TNT ROSA Especificação: ESPECIFICAÇÃO: TECIDO TNT 100% POLIPROPILENO MEDINDO 140CM DE LARGURA COM GRAMATURA APROXIMADA DE 45 G/M, EM COR ROSA	SANTA PE	8000	METRO	R\$ 1,83	R\$ 14.640,00
4	TNT PRETO Especificação: ESPECIFICAÇÃO: TECIDO TNT 100% POLIPROPILENO MEDINDO 140CM DE LARGURA COM GRAMATURA APROXIMADA DE 45 G/M, EM COR PRETO	SANTA PE	8000	METRO	R\$ 1,70	R\$ 13.600,00
5	TNT BRANCO Especificação: ESPECIFICAÇÃO: TECIDO TNT 100% POLIPROPILENO MEDINDO 140CM DE LARGURA COM GRAMATURA APROXIMADA DE 45 G/M, EM COR BRANCA	SANTA PE	7970	METRO	R\$ 1,70	R\$ 13.549,00
6	TNT AMARELO Especificação: ESPECIFICAÇÃO: TECIDO TNT 100% POLIPROPILENO MEDINDO 140CM DE LARGURA COM GRAMATURA APROXIMADA DE 45 G/M, EM COR AMARELO	SANTA PE	7990	METRO	R\$ 1,70	R\$ 13.583,00
7	TNT AZUL Especificação: ESPECIFICAÇÃO: TECIDO TNT 100% POLIPROPILENO MEDINDO 140CM DE LARGURA COM GRAMATURA APROXIMADA DE 45 G/M, EM COR AZUL	SANTA PE	8530	METRO	R\$ 1,70	R\$ 14.501,00
8	TNT LARANJA Especificação: ESPECIFICAÇÃO: TECIDO TNT 100% POLIPROPILENO MEDINDO 140CM DE LARGURA COM GRAMATURA APROXIMADA DE 45 G/M, EM COR LARANJA	SANTA PE	7970	METRO	R\$ 1,83	R\$ 14.585,10
9	FOLHA DE ISOPOR 10MM Especificação: FOLHA DE ISOPOR DE 10MM DE ESPESSURA	ISOPLAST	790	UND	R\$ 4,78	R\$ 3.776,20
10	FOLHA DE ISOPOR 15MM Especificação: FOLHA DE ISOPOR DE 15MM DE ESPESSURA	ISOPLAST	935	UND	R\$ 5,47	R\$ 5.114,45
11	FOLHA DE ISOPOR 20MM Especificação: FOLHA DE ISOPOR DE 20MM DE ESPESSURA	ISOPLAST	945	UND	R\$ 7,01	R\$ 6.624,45
12	FOLHA DE ISOPOR 30MM Especificação: FOLHA DE ISOPOR DE 30MM DE ESPESSURA	ISOPLAST	1140	UND	R\$ 8,12	R\$ 9.256,80
13	EVA 40X48 CORES VARIADAS Especificação: EVA 40X48 CORES VARIADAS	MAKE	7720	FOLHA	R\$ 1,68	R\$ 12.969,60
14	EVA ATOLHADO 40X48 CORES VARIADAS Especificação: EVA ATOLHADO CORES VARIADAS MEDINDO 40X48 CM	MAKE	3930	FOLHA	R\$ 6,54	R\$ 25.707,20
15	EVA COM GLITER 40X60 Especificação: FOLHA DE EVA COM GLITER MEDINDO 40 X 60 CM	MAKE	3900	FOLHA	R\$ 5,59	R\$ 21.801,00
16	EVA ESTAMPADO 40X48 CORES VARIADAS Especificação: EVA ESTAMPADO CORES VARIADAS, MEDINDO 40X48 CM	MAKE	3885	FOLHA	R\$ 5,37	R\$ 20.862,45
17	TINTA PARA ALMOFADA DE CARIMBO Especificação: TINTA A BASE DE ÁGUA COM 40ML, COR PRETA E AZUL.	RADEX	379	UND	R\$ 4,60	R\$ 1.743,40
18	TINTA GUACHE 15 ML COM 06 UNIDADES Especificação: ESPECIFICAÇÃO: A TEMPERA GUACHE É UM IMPORTANTE INSTRUMENTO PARA O DESENVOLVIMENTO DA CRIATIVIDADE, COORDENAÇÃO MOTORA E PERCEPÇÃO VISUAL DAS CORES. DISPONÍVEL EM CORES MISTURÁVEIS. PODE SER APLICADA EM PAPEL, PAPEL CARTÃO, CARTOLINA, CORTINA, MADEIRA E CERÂMICA. CAIXA COM 6 X 15ML.	KOALA	6194	CA	R\$ 2,92	R\$ 18.086,48

**C.S. Rocha da Cruz EPP**  
**C.S. Comercial**  
 cs-vendas@outlook.com



19	TINTA DIMENSIONAL METÁLICA 35ML Especificação : TINTA DIMENSIONADA RELEVO, PODE SER APLICADA SOBRE DIVERSOS MATERIAIS, INCLUSIVE SOBRE TECIDOS, RESISTENTE A LAVAGENS, NÃO TÓXICA, TUBO COM 35ML, COM DADOS DE IDENTIFICAÇÃO DO PRODUTO E MARCA DO FABRICANTE	ACRILEX	973	UND	R\$ 7,33	R\$ 7.130,09
20	GLITTER EM PÓ 3 GRAMAS Especificação : TUBO COM 03 GRAMAS CORES VARIADAS, CAIXA COM 12 UNIDADES.	LANTECOR	725	CX	R\$ 6,34	R\$ 4.596,50
21	COLA BRANCA 90G Especificação : SOLUÇÃO DE ACETATO DE POLIVINILA (PVA) EM MEIO AQUOSO NÃO TÓXICA, LAVÁVEL, NÃO INFLAMÁVEL. COLA PAPEL, COURO E TECIDO, CAIXA COM 12 UNIDADES	FORT FIX	938	CX	R\$ 20,13	R\$ 18.881,94
22	COLA COLORIDA COM GLITER 35G Especificação : COLA COLORIDA COM GLITTER PRATEADA, ATÓXICA, CAIXA COM 12 UNIDADES	ACRILEX	1011	CX	R\$ 53,56	R\$ 54.149,16
23	COLA COLORIDA CX C/04 Especificação : ESPECIFICAÇÃO : COLA COLORIDA, PRODUTO A BASE DE ACETATO DE POLIVINILA(PVA) E PIGMENTOS ORGANICOS, LAVÁVEL, NÃO TÓXICO, NÃO INFLAMÁVEL, CAIXA COM 04 UNIDADES COM 25G CADA, DE CORES VARIADAS.	ACRILEX	1405	CX	R\$ 7,62	R\$ 10.706,10
24	COLA DE CONTATO Especificação : Cola de contato, secagem rápida, tubo com base para acondicionamento vertical com 75 gramas, validade mínima de 11 meses	BRASCOPLAST	725	UND	R\$ 8,38	R\$ 6.075,50
25	COLA EM BASTÃO 1KG, Especificação : COLA EM BASTÃO TIPO VELAS, A BASE DE SILICONE, GROSSO PARA APLICAÇÃO EM PISTOLA ELÉTRICA	RENDICOLA	496	QUILO	R\$ 31,98	R\$ 15.862,08
26	COLA EM BASTÃO 1KG Especificação : COLA EM BASTÃO TIPO VELAS, A BASE DE SILICONE, FINO PARA APLICAÇÃO EM PISTOLA ELÉTRICA	RENDICOLA	861	QUILO	R\$ 31,98	R\$ 27.534,78
27	COLA ISOPOR 90 GRAMAS Especificação : COLA ISOPOR, COM 90G COLA PAPEL, COURO, MADEIRA E TECIDO, NÃO TÓXICA, LAVÁVEL, CAIXA COM 12 UNIDADES.	FORT FIX	650	CX	R\$ 70,06	R\$ 45.539,00
28	COLA PARA EVA 75G Especificação : COLA PARA EVA TRANSPARENTE, TUBO COM 75G.	BRASCOPLAST	1955	UND	R\$ 10,47	R\$ 20.468,85
29	CORRETIVO 18ML Especificação : ESPECIFICAÇÃO : CORRETIVO LIQUIDO A BASE DE AGUA 18ML, LAVÁVEL, NÃO TÓXICO, CAIXA COM 12 UNIDADES.	DELTA	2023	CX	R\$ 18,74	R\$ 37.911,02
30	UMIDIFICADOR DE DEDOS COM GLICERINA Especificação : UMIDIFICADOR DE DEDOS COM GLICERINA, NÃO MANCHA, EMBALAGEM REDONDA, COM NO MÍNIMO 12 GRAMAS	TRADEX	929	UND	R\$ 2,66	R\$ 2.471,14
31	TESOURA EM INOX TAMANHO GRANDE Especificação : TESOURA EM INOX TAMANHO GRANDE, COM APROXIMADAMENTE 21 CM DE COMPRIMENTO E COM CABO EM PLÁSTICO	CIS	567	UND	R\$ 11,12	R\$ 6.305,04
32	TESOURA ESCOLAR 13CM Especificação : TESOURA ESCOLAR COM PONTA REDONDA E LÂMINA EM AÇO GALVANIZADO.	CIS	4762	UND	R\$ 3,64	R\$ 17.333,68
33	TESOURA PARA PICOTAR Especificação : TESOURA PARA PICOTAR EM ZIG ZAG, COM CORTE ESPECIAL E LÂMINA EM AÇO INOX POLIPROPILENO, COMPOSIÇÃO RESINA TERMOPLÁSTICA, AÇO E BUCHA METÁLICA	CIS	365	UND	R\$ 9,85	R\$ 3.595,25
34	GARRA DE ENCADERNAÇÃO, ESPIRAL COR PRETA 40MM PARA 300 FOLHAS Especificação : GARRA PARA ENCADERNAÇÃO, ESPIRAL COR PRETA 40MM PARA 300 FOLHAS PAC COM 35 UNIDADES	EJR	283	PCT	R\$ 29,00	R\$ 8.207,00
35	GARRA P/ENCADERNAÇÃO ESPIRAL PRETA 40MM Especificação : GARRA PARA ENCADERNAÇÃO ESPIRAL COR PRETA 40MM PARA 300 FOLHAS PACOTE COM 35 UNIDADES.	EJR	174	PCT	R\$ 41,00	R\$ 7.134,00
36	GARRA PARA ENCADERNAÇÃO, ESPIRAL COR PRETA 17MM PARA 100 FOLHAS Especificação : ESPIRAL COR PRETA 17MM PARA 100 FOLHAS, PCT COM 100 UNIDADES	EJR	189	PCT	R\$ 38,00	R\$ 7.182,00
37	GARRA PARA ENCADERNAÇÃO, ESPIRAL COR PRETA 25MM PARA 150 FOLHAS Especificação : GARRA PARA ENCADERNAÇÃO, ESPIRAL COR PRETA 25MM PARA 150 FOLHAS PAC COM 100 UNIDADES.	EJR	144	PCT	R\$ 54,00	R\$ 7.776,00
38	GARRA PARA ENCADERNAÇÃO, ESPIRAL COR PRETA 29MM PARA 200 FOLHAS Especificação : GARRA PARA ENCADERNAÇÃO, ESPIRAL COR PRETA 29MM PARA 200 FOLHAS, PAC COM 80 UNIDADES.	EJR	129	PCT	R\$ 74,00	R\$ 9.546,00
39	GARRA PARA ENCADERNAÇÃO, ESPIRAL COR PRETA 45MM PARA 400 FOLHAS Especificação : GARRA PARA ENCADERNAÇÃO, ESPIRAL COR PRETA 45MM PARA 400 FOLHAS, PAC COM 30 UNIDADES.	EJR	184	PCT	R\$ 49,00	R\$ 9.016,00
40	GARRA PARA ENCADERNAÇÃO, ESPIRAL COR PRETA 9MM PARA 50 FOLHAS Especificação : GARRA PARA ENCADERNAÇÃO, ESPIRAL COR PRETA 9MM PARA 50 FOLHAS, PAC COM 100 UNIDADES	EJR	124	PCT	R\$ 18,00	R\$ 2.232,00
41	REGUA EM POLIESTIRENO TRANSPARENTE 30CM Especificação : REGUA EM POLIESTIRENO TRANSPARENTE, MILIMETRADA, IMPRESSÃO SERIGRÁFICA CLARA E PRECISA, DE BOA QUALIDADE, LARGURA MÍNIMA 25 MM, ESPESSURA MÍNIMA 01 MM, 30 CM	WALLEU	1910	UND	R\$ 0,82	R\$ 1.566,20

**C.S. Rocha da Cruz EPP**

Av. Castelo de Castro, 371 – Complemento B – Bairro Jangurussu

CNPJ:29.227.059/0001-07 CGF:06.742.351-5

CEP: 60866 681 – Fortaleza/CE

Fone (85) 3122-5558

# C.S. Rocha da Cruz EPP

## C.S. Comercial

cs-vendas@outlook.com



42	REGUA EM POLIESTIRENO TRANSPARENTE 50CM Especificação : REGUA EM POLIESTIRENO TRANSPARENTE, MILIMETRADA, IMPRESSÃO SERIGRAFICA CLARA E PRECISA, DE BOA QUALIDADE, LARGURA MÍNIMA 25 MM, ESPESSURA MÍNIMA 01 MM, 50 CM	WALLEU	640	UND	R\$ 2,5	
43	PISTOLA PARA COLA QUENTE GRANDE. Especificação : ESPECIFICAÇÃO PISTOLA PARA APLICAÇÃO DE COLA EM BASTÃO.	JOCAR	333	UND	R\$ 25,59	R\$ 8.521,47
44	PISTOLA PARA COLA QUENTE PEQUENO Especificação : ESPECIFICAÇÃO PISTOLA PARA APLICAÇÃO DE COLA EM BASTÃO.	JOCAR	343	UND	R\$ 21,03	R\$ 7.213,29
45	BALAO COLORIDO Especificação : BALÃO COLORIDO. Especificação : BEXIGA EM BORRACHA TIPO BOLA DE SOPRAR, TAMANHO 7, . PACOTE COM 50 UNIDADES, SENDO NAS CORES: AZUL, VERDE, AMARELO, BRANCO, ROSA.	ART LATEX	3230	PCT	R\$ 7,20	R\$ 23.256,00
46	FELTRO Especificação : FELTRO EM CORES VARIADAS (BRANCO, AZUL, AMARELO, LARANJA, MARROM, PRETO, ROSA, VERDE, VERMELHO E LILAS)	MORMAÇO	1770	METRO	R\$ 18,49	R\$ 32.727,30
47	GIZAO DE CERA 90G Especificação : GIZ DE CERA, COMPOSIÇÃO BASICA CERAS E PIGMENTOS ORGÂNICOS ATOXICOS, CAIXA COM 12, CORES SORTIDAS	KOALA	3703	CX	R\$ 9,76	R\$ 36.141,28
48	LIGA AMARELA Nº18 COM 100G Especificação : LIGA AMARELA Nº18 COM 100G	MERCUR	524	PCT	R\$ 13,71	R\$ 7.184,04
49	MASSA DE MODELAR 90G Especificação : MASSA DE MODELAR CLORIDA 90G CAIXA COM 06 UNIDADES.	KOALA	2670	CX	R\$ 2,51	R\$ 6.701,70
50	PERCEVEJO. Especificação : EM METAL COM TRATAMENTO GALVANIZADO CAIXA COM 100 UNIDADES.	ACC	262	CX	R\$ 3,52	R\$ 922,24
51	PRANCHETA MDF Especificação : PRANCHETA EM MDF TAMANHO OFÍCIO COM PRENDEDOR PLÁSTICO. Especificação : PRANCHETA EM MDF TAMANHO OFÍCIO COM PRENDEDOR PLÁSTICO.	DURATEX	1000	UND	R\$ 10,02	R\$ 10.020,00
<b>TOTAL DO LOTE 06</b>						<b>R\$ 703.148,58</b>

VALOR GLOBAL DA PROPOSTA		
VALOR TOTAL DOS LOTES	<b>setecentos e três mil, cento e quarenta e oito reais e cinquenta e oito centavos</b>	R\$ 703.148,58

PRAZO DE ENTREGA MÁXIMO: DE ACORDO COM EDITAL  
VALIDADE: 60 (SESSENTA) DIAS

NOS PREÇOS OFERECIDOS ESTÃO INCLUIDAS TODAS AS DESPESAS DE FORNECIMENTO DOS BENS, IMPOSTOS, ENCARGOS, TAXAS, ROYALTIES, SEGUROS PRETE - CARREGO E DESCARREGO; OS BENS SERÃO ENTREGUES, CONFORME ESTIPULADO NA ORDEM DE COMPRA, NA SEDE DO MUNICÍPIO DE ITAPAJE; CASO A NOSSA PROPOSTA SEJA ACEITA, COMPROMETEMO-NOS: A) EFETUAR A ENTREGA DOS BENS SOLICITADOS NA ORDEM DE COMPRA, NO PRAZO SOLICITADO, CONTADO A PARTIR DA DATA DE RECEBIMENTO DA ORDEM DE COMPRA CONCORDAMOS EM MANTER A VALIDADE DESTA PROPOSTA POR UM PERÍODO DE 60 (SESSENTA) DIAS, CONTADO A PARTIR DESTA DATA. ATÉ QUE O CONTRATO SEJA ASSINADO, ESTA PROPOSTA CONSTITUIRÁ UM COMPROMISSO DE NOSSA PARTE, OBSERVADA AS CONDIÇÕES ESTIPULADA NO EDITAL DE PREGÃO.

FORTALEZA, 23 DE JUNHO DE 2021

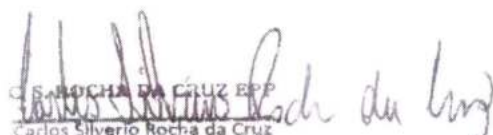
  
C.S. ROCHA DA CRUZ EPP  
Carlos Silverio Rocha da Cruz  
CPF: 796.257.943-04  
Empresário

### C.S. Rocha da Cruz EPP

Av. Castelo de Castro, 371 - Complemento B - Bairro Jangurussu

CNPJ: 29.227.059/0001-07 CGF: 06.742.351-5

CEP: 60866-681 - Fortaleza/CE

Fone: (85) 3122-5558

# C.S. Rocha da Cruz EPP

C.S. Comercial

cs-vendas@outlook.com



PREGÃO ELETRÔNICO Nº 25.05.2021.01 SRPE  
À (O) PREGOEIRO (A) DO MUNICÍPIO DE ITAPAJÉ-CE/CE

1. OBJETO: Aquisição de Material de Expediente, Materiais e Equipamentos de Processamento de dados destinados às Diversas Secretarias do Município de Itapajé

## PROPOSTA DE PREÇOS READEQUADA

lote nº 005- LOTE V- ESCRITÓRIO I							
ITEM	DESCRIÇÃO	MARCA	QUANT	UND	V. UNITARIO	V. TOTAL	
1	ENVELOPE A4 Especificação: 2,60 X 3,60 MM, NA COR BRANCA	SCRITY	12390	UND	R\$ 0,69	R\$	8.549,10
2	ENVELOPE HORIZONTAL TAM 700MMX500MM Especificação: ENVELOPE FECHO, CORDÃO, OFÍCIO, TRANSPARENTE.	YES	5505	UND	R\$ 4,48	R\$	24.662,40
3	ENVELOPE OFÍCIO BRANCO SEM TIMBRE 210 X 297MM Especificação: ESPECIFICAÇÃO: TAMANHO OFÍCIO, 210X297MM COR BRANCO	FORONI	8475	UND	R\$ 0,48	R\$	4.068,00
4	ENVELOPE PAPEL MADEIRA Especificação: ESPECIFICAÇÃO: ENVELOPE OFÍCIO, EM PAPEL MADEIRA, TAMANHO 25 X 30 CM	SCRITY	1245	UND	R\$ 0,31	R\$	1.315,95
5	ENVELOPE PARA CARTA 4X4 CORES Especificação: PAPEL AP 90G, FECHADO, FORMATO: 11,5CM X 23CM (FECHADO) 15,5CM X 28CM (ABERTO) COR ARREDONDADA CORTE ESPECIAL.	FORONI	9100	UND	R\$ 0,27	R\$	2.457,00
6	ENVELOPE PARA CD/DVD BRANCO Especificação: ENVELOPE DE PAPEL PARA CD/DVD, MEDIDA 13 CM X 13 CM; PACOTE COM 100 UNIDADES	IPEGOL	1350	PCT	R\$ 18,57	R\$	25.069,50
7	ENVELOPE PARA CONVITE Especificação: GRAMATURA 90 G/M2, COMPRIMENTO 220 MM, ALTURA 160 MM, CORES DIVERSAS, PAQUETE COM 100 UNIDADES	IPEGOL	2186	PCT	R\$ 21,42	R\$	46.824,12
8	ENVELOPE SACO BRANCO 90G Especificação: ESPECIFICAÇÃO: ENVELOPE SACO KRAFT NATURAL, GRAMATURA 90G, TAM: 310X410MM, SEM IMPRESSÃO	FORONI	4465	UND	R\$ 0,42	R\$	1.875,30
9	ENVELOPE VERTICAL Especificação: ENVELOPE VERTICAL, FECHO, CORDÃO, OFÍCIO, TRANSPARENTE, TAM 360mmX360mm	YES	5510	UND	R\$ 4,97	R\$	27.384,70
10	PASTA AZ OFÍCIO LOMBO ESTREITO (35 X 20 X 6)CM Especificação: COM BORDA INFERIOR REFORÇADA LOMBO ESTREITO DE 6 CM, E ESPESSURA MÍNIMA DA PASTA 2,35 MM, CONTENDO PORTA-ETIQUETAS E ORIFÍCIO COM ANEL DE PLÁSTICO, MECANISMO DE FIXAÇÃO MONTADO EM BASE DE METAL INOXIDÁVEL COM GARRAS, ALAVANCA E MOLA EM AÇO INOXIDÁVEL E BARRA DE CONTENÇÃO DE PAPEIS EM PLÁSTICO RESISTENTE	FRAMA	2160	UND	R\$ 13,38	R\$	29.332,80
11	PASTA AZ OFÍCIO LOMBO LARGO (35 X 28 B)CM Especificação: COM BORDA INFERIOR REFORÇADA LOMBO LARGO DE 8 CM E ESPESSURA MÍNIMA DA PASTA 2,35 MM, CONTENDO PORTA-ETIQUETAS E ORIFÍCIO COM ANEL DE PLÁSTICO, MECANISMO DE FIXAÇÃO MONTADO EM BASE DE METAL INOXIDÁVEL COM GARRAS, ALAVANCA E MOLA EM AÇO INOXIDÁVEL E BARRA DE CONTENÇÃO DE PAPEIS EM PLÁSTICO RESISTENTE.	FRAMA	3995	UND	R\$ 14,14	R\$	56.489,30
12	PASTA AZ PEQUENA LOMBO LARGO (28 X 20 B)CM Especificação: COM BORDA INFERIOR REFORÇADA LOMBO LARGO DE 8 CM E ESPESSURA MÍNIMA DA PASTA 2,35 MM, CONTENDO PORTA-ETIQUETAS E ORIFÍCIO COM ANEL DE PLÁSTICO, MECANISMO DE FIXAÇÃO MONTADO EM BASE DE METAL INOXIDÁVEL COM GARRAS, ALAVANCA E MOLA EM AÇO INOXIDÁVEL E BARRA DE CONTENÇÃO DE PAPEIS EM PLÁSTICO RESISTENTE.	FRAMA	975	UND	R\$ 11,69	R\$	11.397,75
13	PASTA CANALETA Especificação: PASTA CANALETA, ESCRITÓRIO, MODELO: CANALETA, MATERIAL: POLIPROPILENO, ESPESSURA CAPA-CONT: 0,2 MM, CAPACIDADE CANALETA: 30 FL, DIMENSÃO (L X H): 210 X 297,441 MM, COR: CRISTAL, COM 10 UNIDADES	DELTA	912	UND	R\$ 12,42	R\$	11.327,04

C.S. Rocha da Cruz EPP

Av. Castelo de Castro, 371 - Complemento B - Bairro Jangurussu

CNPJ:29.227.059-0001-07 CGF:06.742.351-5

CEP: 60861-681 - Fortaleza/CE

Fone (85) 3122-5558



14	PASTA CATALOGO COM 100 ENVELOPES. Especificação: EM PAPEL CARTÃO REVESTIDO DE PLÁSTICO - COM VISOR - COM 100 ENVELOPES COM ESPESURA MINIMA DE 0,12 MM - COM 4 EXTENSORES DE METAL (4 FUROS) - NO TAMANHO 243X333 MM - NA COR PRETA	ACP	1057	UND	R\$ 22,16	R\$ 23.423,12
15	PASTA CATALOGO COM 50 ENVELOPES. Especificação: EM PAPEL CARTÃO REVESTIDO DE PLÁSTICO - COM VISOR - COM 50 ENVELOPES COM ESPESURA MINIMA DE 0,10 MM - COM 4 EXTENSORES DE METAL (4 FUROS) - NO TAMANHO 243X333 MM - NA COR PRETA	ACP	767	UND	R\$ 13,92	R\$ 10.676,64
16	PASTA COLECIONADOR EM PAPEL DUPLEX PLASIFICADO Especificação: COM 5CM DE ESPESURA, 35 CM DE COMPRIMENTO E 25 CM DE ALTURA	ACP	1580	UND	R\$ 2,12	R\$ 3.349,60
17	PASTA COM GRAMPO TRILHO Especificação: MATERIAL PLÁSTICO EM CARTÃO DUPLEX	FRAMA	1645	UND	R\$ 2,65	R\$ 4.375,70
18	PASTA DE PAPELAO COM ELÁSTICO Especificação: TAMANHO OFÍCIO, NA COR AZUL, COM BRILHO.	FRAMA	4765	UND	R\$ 2,25	R\$ 10.721,25
19	PASTA DE PLÁSTICO Especificação: COM ABA, TAMANHO OFÍCIO, CORES VARIADAS	POLIBRAS	2245	UND	R\$ 2,72	R\$ 6.106,40
20	PASTA DE PLÁSTICO TRANSPARENTE COM FERRAGEM Especificação: TAMANHO 24 X 34 CM	POLIBRAS	1160	UND	R\$ 4,34	R\$ 5.034,40
21	PASTA EM MATERIAL PLÁSTICO (POLIONDA) COM ALÇA Especificação: COM MEDIDAS 9 X 13 X 18 CM	ALAPLAST	900	UND	R\$ 8,80	R\$ 7.920,00
22	PASTA EM MATERIAL PLÁSTICO TRANSPARENTE Especificação: TAMANHO OFÍCIO, COM PRENDEDOR.	YES	1530	UND	R\$ 5,01	R\$ 7.665,30
23	PASTA EM POLIPROPILENO TRANSPARENTE Especificação: TAMANHO OFÍCIO, COM CANALETA PLÁSTICA BRANCA.	DELLO	1190	UND	R\$ 1,27	R\$ 1.511,30
24	PASTA FICHARIO PRODUZIDA EM BIOSOFT. Especificação: CONTEÚDO: FERRAGEM C/ 4 FUROS, SUPORTE PARA 2 PEN DRIVES, SUPORTE PARA CANETA, PORTA CARTÕES COM 2 BOLSOS, ABA TAMANHO A4 FECHAMENTO, COM ZIPER, BLOCO/FOLHAS A4	DELLO	940	UND	R\$ 23,32	R\$ 21.920,80
25	PASTA POLIAMIDA 245MM X 335MM X 6CM Especificação: COM ABA ELÁSTICO, COM VINCOS PARA FACILITAR A MONTAGEM, MEDINDO APROXIMADAMENTE 245MM X 335MM X 6 CM, NA COR AZUL.	ALAPLAST	1605	UND	R\$ 4,97	R\$ 7.976,85
26	PASTA POLIONDA 245MM X 335MM X 2CM Especificação: COM ABA ELÁSTICO, COM VINCOS PARA FACILITAR A MONTAGEM, MEDINDO APROXIMADAMENTE 245MM X 335MM X 2 CM, NA COR AZUL.	ALAPLAST	1915	UND	R\$ 5,32	R\$ 10.187,80
27	PASTA POLIONDA 245MM X 335MM X 4CM Especificação: COM ABA ELÁSTICO, COM VINCOS PARA FACILITAR A MONTAGEM, MEDINDO APROXIMADAMENTE 245MM X 335MM X 4 CM, NA COR AZUL.	ALAPLAST	1915	UND	R\$ 5,02	R\$ 9.613,30
28	PASTA SAFONADA Especificação: EM PVC TRANSPARENTE E OPACO, COM ABA ELÁSTICO, OFÍCIO, COM 12 DIVISÕES, DIMENSÕES 370 X 250 X 30 MM.	DELLO	1259	UND	R\$ 15,21	R\$ 19.149,39
29	PASTA SUSPensa EM FIBRA MARMORIZADA E PLASTIFICADA Especificação: FABRICADA EM PAPEL CARTÃO 350G DIMENSÕES 235 X 360 MM, FEMEA MACHO E FÊMEA EM PLÁSTICO, VISOR EM PLÁSTICO TRANSPARENTE E ETIQUETA PARA IDENTIFICAÇÃO, COM 06 (SEIS) POSIÇÕES PARA ALOJAMENTO DO VISOR, PONTEIRAS PARA ARQUIVAMENTO EM MARCHA, COM ACABAMENTO EM ILHOS NAS EXTREMIDADES SUPERIORES, TERMINAIS DAS EXTREMIDADES EM PLÁSTICO REFORÇADO.	FRAMA	3170	UND	R\$ 3,29	R\$ 10.429,30
30	PASTA SUSPensa PARA ARQUIVO PROVISÓRIO EM ARMARIO DE ALUMINUM Especificação: TAMANHO OFÍCIO PARDA, PRODUZIDA EM PAPEL TINTADO NA COR MARRON CLARO, TOTALMENTE LISO, DIMENSÕES APROXIMADAS: LARGURA DE 370 MM, ALTURA DE 230 MM, COM SUPORTE PARA ABRIR E FECHAR GAVETA FIXADO NAS ABAS DE APROXIMADAMENTE 400 MM, DESVOLVIDO EM MATERIAL PLÁSTICO RESISTENTE, COM GRAMPO FIXA PAPEL TINTADO TRILHO PARA PASTAS E PARA PAPEIS, FABRICADO EM AÇO GALVANIZADO, 80 MM DE DISTÂNCIA DE UM FURO A OUTRO, COM TRATAMENTO ANTI-FERRUGEM, FIXADO À PARTE INTERNA DA PASTA. CARACTERÍSTICAS ADICIONAIS: ACOMPANHANDO VISOR TRANSPARENTE E ETIQUETA PARA IDENTIFICAÇÃO.	FRAMA	3930	UND	R\$ 1,99	R\$ 7.820,70
31	PASTA ZIP ZAP 600MMX400MM Especificação: PASTA ZIP ZAP CRISTAL, COM PORTA CARTÃO CORES VARIADAS	ACP	1715	UND	R\$ 4,55	R\$ 7.803,25



32	CAPA PRETA PARA ENCADERNACAO Especificação: TAMANHO A4 EM MATERIAL PLASTICO	EJR	1760	UND	R\$ 0,34	R\$ 598,40
33	CAPA TRANSPARENTE PARA ENCADERNACAO Especificação: TAMANHO A4 EM MATERIAL PLASTICO	EJR	1570	UND	R\$ 0,71	R\$ 1.114,70
34	CAIXA ORGANIZADORA PARA CORRESPONDENCIA DE EXPEDIENTE EM TELA Especificação: FABRICADA EM MATERIAL ACRILICO, NA COR FUMÉ 20MM SAPATAS ANTIDESLIZANTES, MEDINDO APROXIMADAMENTE 260 MM DE LARGURA X 360 MM DE COMPRIMENTO E BORDAS LATERAIS COM 45 MM DE ALTURA CADA CAIXA DE MELHOR QUALIDADE. EMBALAGEM UNITARIA COM DESCRICAO DO PRODUTO E MARCA DO FABRICANTE.	WALLEU	925	UND	R\$ 47,74	R\$ 44.159,50
35	CAIXA PARA ARQUIVO MORTO POLIONDA Especificação: CAIXA PARA ARQUIVO MORTO POLIONDA. CONFECCIONADA EM PLASTICO RESISTENTE. DIMENSÕES: 350X130X245MM.	POLIBRAS	2460	UND	R\$ 5,01	R\$ 12.324,60
36	ORGANIZADOR DE ESCRITORIO CRISTAL Especificação: ESPECIFICACAO POSSUI 3 ESPAÇOS PARA ORGANIZAR PAPÉIS, PASTAS, DOCUMENTOS. PODE SER UTILIZADO DEITADO OU EM PÉ. POSSUI ORIFÍCIOS NA PARTE INFERIOR, PERMITINDO QUE O PRODUTO SEJA FIXADO OU PENDURADO	WALLEU	98	UND	R\$ 63,65	R\$ 6.237,70
37	ESTILETE ESTREITO 9MM Especificação: ESTILETE COM LÁMINA EM AÇO DE 9MM E CABO EM RESINA TERMOPLÁSTICA COM TRAVA DE SEGURANÇA	CERTIC	957	UND	R\$ 2,23	R\$ 2.156,41
38	ESTILETE LARGO 18MM Especificação: ESTILETE COM LÁMINA EM AÇO DE 18MM E CABO EM RESINA TERMOPLÁSTICA COM TRAVA DE SEGURANÇA	CERTIC	1341	UND	R\$ 2,69	R\$ 3.607,29
39	ESPIRAL CRISTAL 20MM Especificação: ESPIRAL PARA ENCADERNACAO EM 20MM. PACOTE COM 60 UNIDADES.	EJR	103	PCT	R\$ 50,60	R\$ 5.211,80
40	EXTRATOR DE GRAMPO PIRANHA PRETO Especificação: ESPECIFICACAO EXTRATOR EM METAL REVESTIDO COM PLASTICO. REMOVE GRAMPOS Nº 10,24/6 E 26/6. CX C/01 UND	ACC	142	CX	R\$ 12,35	R\$ 1.753,70
41	EXTRATOR DE GRAMPO TIPO ESPATULA Especificação: EM CHAPA DE AÇO COMUM, COM ACABAMENTO DE AÇO INOX.	ACC	629	UND	R\$ 3,33	R\$ 2.094,57
<b>TOTAL DO LOTE 05</b>						<b>R\$ 505.696,73</b>

<b>VALOR GLOBAL DA PROPOSTA</b>	
<b>VALOR TOTAL DOS LOTES</b>	<b>quinhentos e cinco mil, seiscientos e noventa e seis reais e setenta e três centavos</b> R\$ 505.696,73

**PRAZO DE ENTREGA MÁXIMO: DE ACORDO COM EDITAL**  
VALIDADE: 60 (SESSENTA) DIAS

NOS PREÇOS OFERECIDOS ESTÃO INCLUIDAS TODAS AS DESPESAS DE FORNECIMENTO DOS BENS, IMPOSTOS, ENCARGOS, TAXAS, ROYALTIES, SEGUROS FRET E CARREGO E DESCARREGO; OS BENS SERÃO ENTREGUES, CONFORME ESTIPULADO NA ORDEM DE COMPRA, NA SEDE DO MUNICÍPIO DE ITAPAJÉ. CASO A NOSSA PROPOSTA SEJA ACEITA, COMPROMETEMO-NOS: A) EFETUAR A ENTREGA DOS BENS SOLICITADOS NA ORDEM DE COMPRA, NO PRAZO SOLICITADO, CONTADO A PARTIR DA DATA DE RECEBIMENTO DA ORDEM DE COMPRA CONCORDAMOS EM MANTER A VALIDADE DESTA PROPOSTA POR UM PERÍODO DE 60 (SESSENTA) DIAS, CONTADO A PARTIR DESTA DATA, ATÉ QUE O CONTRATO SEJA ASSINADO. ESTA PROPOSTA CONSTITUIRÁ UM COMPROMISSO DE NOSSA PARTE, OBSERVADA AS CONDIÇÕES ESTIPULADA NO EDITAL DE PREGÃO.

FORTALEZA, 21 DE JUNHO DE 2021

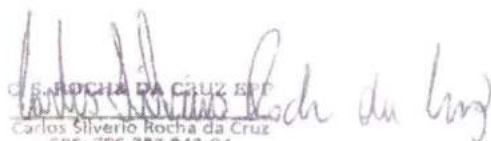
  
C.S. ROCHA DA CRUZ EPP  
Carlos Silverio Rocha da Cruz  
CPF: 796.297.943-04  
Empresário

**C.S. Rocha da Cruz EPP**  
Av. Castelo de Castro, 371 – Complemento B – Bairro Jangurussu  
CNPJ: 29.227.059/0001-07 CGF: 06.742.351-5  
CEP: 60866-600 – Fortaleza/CE  
Fone: (85) 3012-5558